

II. KEADAAN UMUM PERUSAHAAN

a. Sejarah Perusahaan

Nama perusahaan Hak Pengusahaan Hutan (HPH) tempat dilakukan magang adalah PT. SARI BUMI KUSUMA KALBAR merupakan anak perusahaan Alas Kusuma Group Kalimantan Barat dengan SK HPH No. 125/KPTS-IV/1986 Tanggal 29 Maret 1986 dan *Forest Agreement* (FA) bernomor FA/N/016/III/1978 tertanggal 11 April 1986. Luas areal HPH sebesar 66.000 Ha dengan *Annual Allowable Cut* (AAC) berdasarkan SK sebesar 66.000 M³/tahun. Status permodalan adalah Penanaman Modal Dalam Negeri (PMDN).

b. Letak Areal HPH

Letak areal secara geografis adalah 112° 33' – 113°14' BT dan 60° 01' - 00°33' LS, termasuk kelompok hutan Sungai Ambalau dan Sungai Jengunui. Secara administratif, wilayahnya terletak di bawah Kesatuan Pemangkuan Hutan Sintang Selatan Nanga Pinoh Kalimantan Barat.

c. Tipe Iklim

Tipe iklim A (Q=2,25%), dengan curah hujan > 100 mm/bulan, bulan tertinggi Desember dan terendah Agustus. Banyaknya curah hujan dan hari hujan bulanan antara tahun 1997 disajikan dalam tabel 1.

Tabel 1. Banyaknya Curah Hujan dan Hari Hujan Bulanan tahun 1997 Stasiun Meteorologi Nanga Pinoh Kabupaten Sintang Kalimantan Barat

Bulan	Curah Hujan (mm)	Hari Hujan
Januari	245.60	15.00
Februari	274.70	24.00
Maret	229.50	21.00
April	455.60	21.00
Mei	195.70	16.00
Juni	100.20	9.00
Juli	121.30	10.00
Agustus	3.40	1.00
September	33.30	9.00
Oktober	276.50	14.00
November	349.70	20.00
Desember	471.40	26.00
Jumlah	2,756.90	186.00
Rata-rata	229.74	15.50

Sumber: BPS Kabupaten Sintang Kalimantan Barat



Data hari hujan pada Tabel 1 penting untuk menentukan hari kerja hilang yang pada akhirnya menentukan waktu penyelesaian pekerjaan. Berdasarkan data hari hujan selama satu tahun terakhir, dalam hal ini data antara tahun 1997 di Stasiun Meteorologi Nanga Pinoh Kabupaten Sintang Kalimantan Barat di atas, diketahui bahwa jumlah hari hujan adalah sebanyak 186 hari. Jumlah hari hujan ini digunakan untuk menghitung kebutuhan jumlah alat dikaitkan dengan nilai produktivitas penebangan dan penyaradan. Sementara itu, Curah hujan dapat dipergunakan untuk memperkirakan waktu tunggu kering dan hari hujan untuk menduga waktu hilang.

Keadaan Lapangan

Keadaan lapangan seluruhnya berupa tanah kering. Keadaan topografi mulai datar (5%), bukit (20%), bergelombang (40 %), sampai berbukit (35%). Terletak di atas ketinggian 100-500 m dpl, dengan jenis tanah podsolik merah kuning.

Vegetasi Hutan dan Potensi Tegakan

Komposisi jenis dari hutan PT. SARI BUMI KUSUMA Kalbar disajikan dalam Tabel 2.

Tabel 2. Komposisi Jenis dan Potensi Tegakan HPH PT. SARI BUMI KUSUMA Kalbar

Komposisi Jenis	RKLPH
Dipterocarpaceae (jenis meranti, bangkirai, keruing, kapur)	74%
Non dipterocarpaceae (jenis jelutung, benuang, bintangor, nyatoh)	7%
Jenis khusus (ulin, Sindur, Rengas, Kempas)	2%
Lesser Known Species	17%
Potensi tegakan (m ³ /Ha): 20-29 cm	3,37
30-39 cm	4,07
40-49 cm	6,61
50-59 cm	13,87
60 cm up	96,79

Sumber : Buku RKT HPH PT. SARI BUMI KUSUMA Kalbar tahun 1998/1999

Organisasi Perusahaan

Identifikasi organisasi perusahaan dari struktur organisasi camp PT. SARI BUMI KUSUMA Kalbar. Struktur organisasi adalah suatu sarana untuk memvisualisasikan organisasi perusahaan, agar dapat diketahui kedudukan dan tata hubungan kerja dari masing-masing unit kerja yang ada dalam organisasi tersebut (Dwiprabowo, et al. 1997). Dengan kata lain struktur organisasi perusahaan adalah diagram yang menggambarkan jabatan yang ada dari manajemen (atau perusahaan), serta hubungan antara jabatan-jabatan tersebut. Jabatan menurut Wursanto (1989) dapat diartikan sebagai kedudukan yang menunjukkan tugas, tanggung jawab, wewenang, dan hak seseorang pegawai dalam perusahaan. Setiap jabatan mengandung tugas dan tanggung jawab yang jelas dan memiliki batas

© Hak cipta milik IPB (Institut Pertanian Bogor)

Bogor Agricultural University

Hak Cipta Dilindungi Undang-Undang

1. Dilarang mengutip sebagian atau seluruh karya tulis ini tanpa mencantumkan dan menyebutkan sumber:

a. Pengutipan hanya untuk kepentingan pendidikan, penelitian, penulisan karya ilmiah, penyusunan laporan, penulisan kritik atau tinjauan suatu masalah.

b. Pengutipan tidak merugikan kepentingan yang wajar IPB.

2. Dilarang mengumumkan dan memperbanyak sebagian atau seluruh karya tulis ini dalam bentuk apapun tanpa izin IPB.



yang jelas dengan jabatan lain. Hubungan timbal balik dan pengaruh jabatan satu dengan lainnya juga harus dibatasi secara jelas agar struktur organisasi yang disusun dapat berfungsi secara harmonis, dan pencapaian tujuan organisasi dapat diwujudkan secara efektif dan efisien.

Struktur organisasi Camp PT. SARI BUMI KUSUMA Kalbar seperti tercantum dalam buku Rencana Karya Tahunan (RKT) 1998/1999 (Gambar 1) memperlihatkan kedudukan manajer camp berdasarkan jabatan struktural (jabatan yang secara tegas ada dalam struktur organisasi, menurut Wicaksono (1989)) sebagai pimpinan tertinggi di camp, membawahi manajer logging. Manajer logging membawahi Bagian Perencanaan Hutan, Bagian Pengadaan Log, Bagian Produksi Angkutan, Bagian Administrasi dan Peredaran Log, Bagian Pengiriman Log, dan Bagian PWH. Khusus bagian Pengadaan Log, secara struktural membawahi seksi Penebangan, Seksi Penyaradan, Seksi Pengukuran dan Seksi Pengendalian Kualita Log.

Berdasarkan struktur organisasi ini, terlihat bahwa telah terbentuk departementasi yang membawahi pekerjaan-pekerjaan secara spesifik. Dengan demikian terlihat jelas 'bagian mana membawahi apa'.

Hak Cipta Dilindungi Undang-Undang

1. Dilarang mengutip sebagian atau seluruh karya tulis ini tanpa mencantumkan dan menyebutkan sumber:

- a. Pengutipan hanya untuk kepentingan pendidikan, penelitian, penulisan karya ilmiah, penyusunan laporan, penulisan kritik atau tinjauan suatu masalah.
- b. Pengutipan tidak merugikan kepentingan yang wajar IPB.

2. Dilarang mengumumkan dan memperbanyak sebagian atau seluruh karya tulis ini dalam bentuk apapun tanpa izin IPB.

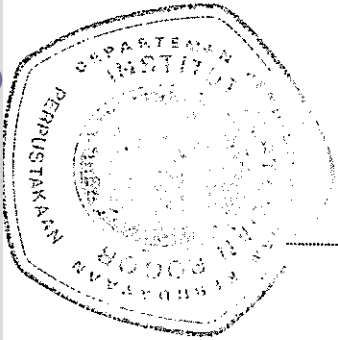

Hak cipta milik IPB (Institut Pertanian Bogor)

Bogor Agricultural University

1. Dilarang mengutip sebagian atau seluruh karya tulis ini tanpa mencantumkan dan menyebutkan sumber.

a. Pengutipan hanya untuk kepentingan pendidikan, penelitian, penulisan karya ilmiah, penyusunan laporan, penulisan kritik atau tinjauan suatu masalah.

2. Dilarang menggunakan dan memperbanyak sebagian atau seluruh karya tulis ini dalam bentuk apapun tanpa izin IPB.

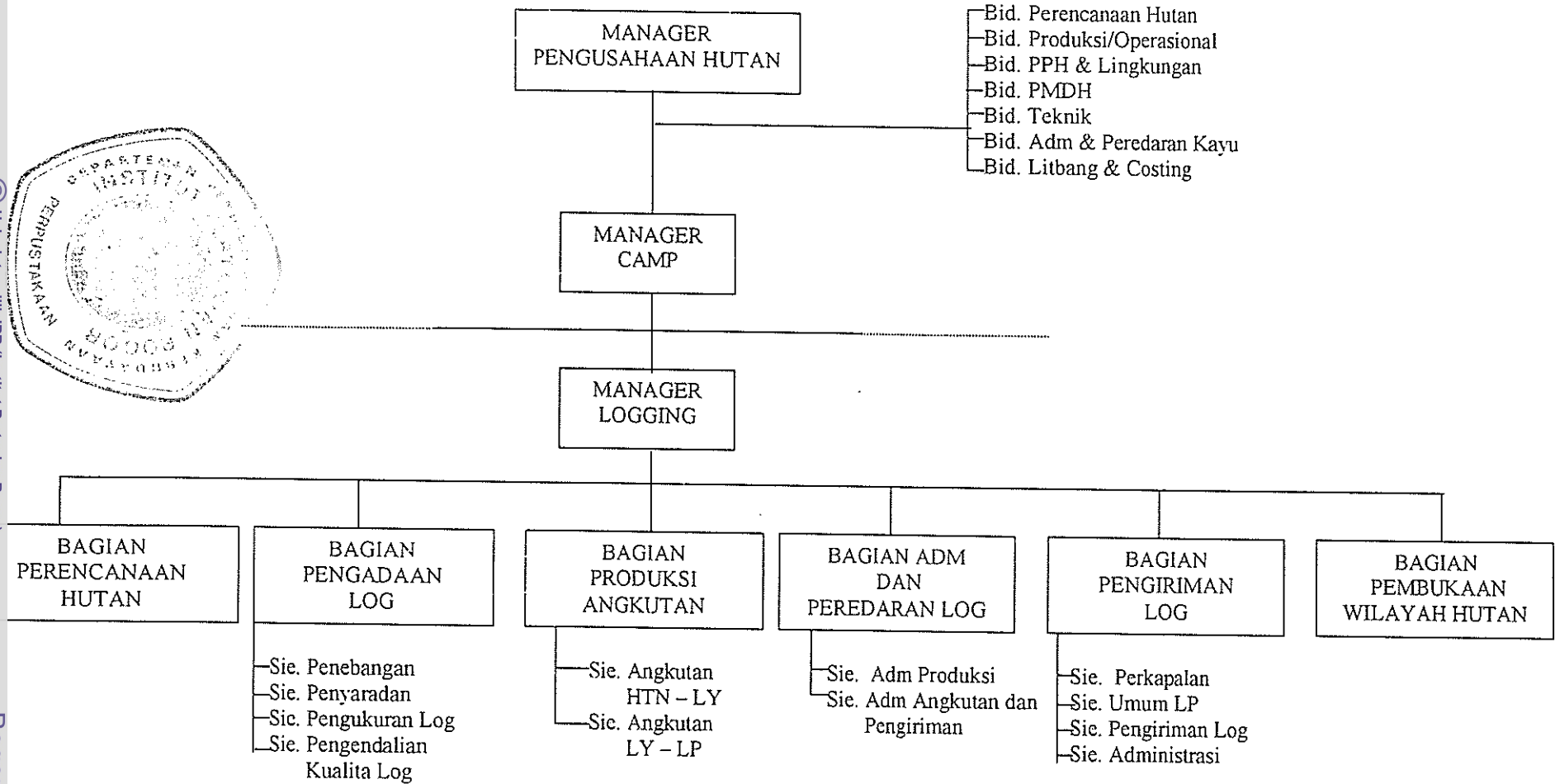

Sumber : Buku RKT HPH PT. SARI BUMI KUSUMA KALBAR Tahun 1998/1999

Gambar 1. Struktur Organisasi Unit Produksi HPH PT. SARI BUMI KUSUMA KALIMANTAN BARAT