

LAMPIRAN



Hak Cipta Dilindungi Undang-Undang

1. Dilarang mengutip sebagian atau seluruh karya tulis ini tanpa mencantumkan dan menyebutkan sumber:
 - a. Pengutipan hanya untuk kepentingan pendidikan, penelitian, penulisan karya ilmiah, penyusunan laporan, penulisan artikel atau tinjauan suatu masalah.
 - b. Pengutipan tidak merugikan kepentingan yang wajar IPB.
2. Dilarang mengumumkan dan memperbanyak sebagian atau seluruh karya tulis ini dalam bentuk apapun tanpa izin IPB.

Lampiran 1. Nilai dugaan data hilang

Lokasi	Genotipe	Nilai Dugaan Awal (<i>Connected Data</i>)	Nilai Dugaan Akhir
Banjaran	jpba	3.15602	3.23830
Banjaran	jpbc	3.24121	3.27699
Banjaran	jpbd	2.92011	2.88513
Banjaran	jpbe	2.94704	2.97759
Banjaran	jpbf	3.65741	3.58898
Banjaran	jpkd	4.05347	4.20665
Banjaran	jpkh	4.72599	4.53716
Banjaran	jpki	4.52977	4.73191
Banjaran	jpki	4.32174	4.03631
Majalengka	jpba	2.27568	2.22589
Majalengka	jpbc	2.28393	2.26458
Majalengka	jpbd	1.84574	1.87272
Majalengka	jpbe	1.98110	1.96518
Majalengka	jpbf	2.52770	2.57657

Lampiran 2. Rataan produksi minyak atsiri 16 genotipe jahe pada percobaan di 5 lokasi dalam persen (%)

	Banjaran	Majalengka	Malangbong	Sukabumi	Sumedang	Rataan Genotipe
jpba	-	-	+	+	+	2.68634
jpbc	-	-	+	+	+	2.72503
jpbd	-	-	+	+	+	2.33317
jpbe	-	-	+	+	+	2.42563
jpbf	-	-	+	+	+	3.03702
jma	+	+	+	+	+	3.24000
jmb	+	+	+	+	+	3.93000
jpka	+	+	+	+	+	3.90000
jpke	+	+	+	+	+	4.06000
jpkd	-	+	+	+	+	3.65469
jpke	+	+	+	+	+	4.10000
jpkf	+	+	+	+	+	3.04000
jpgk	+	+	+	+	+	3.34000
jpkh	-	+	+	+	+	3.98520
jpki	-	+	+	+	+	4.17995
jpki	-	+	+	+	+	3.48435
Rataan Lokasi	3.93455	2.92213	3.80625	2.72500	3.52500	3.38259

Keterangan: + = datanya lengkap
 - = datanya tidak lengkap

Lampiran 3. Algoritma EM-AMMI

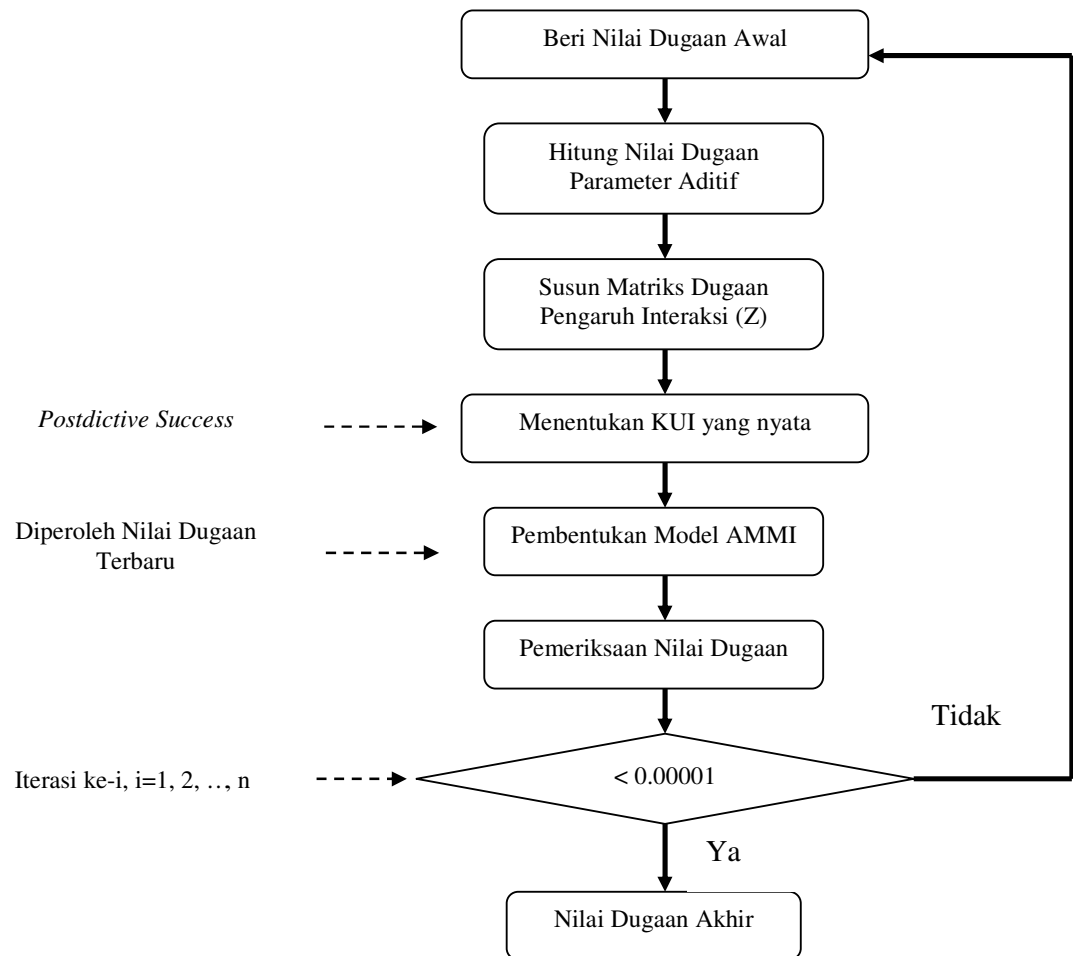

Lampiran 4. Nilai Skor KUI1 dan KUI2 untuk genotipe dan lokasi

Genotipe	KUI1	KUI2
1	-0.204280	-0.484110
2	-0.080430	-0.195680
3	0.017870	-0.089390
4	-0.054930	-0.120560
5	-0.004040	-0.291370
6	-0.664040	-0.054540
7	-0.002620	-0.004100
8	0.017160	0.237030
9	0.423720	0.068600
10	-0.461690	-0.212060
11	0.792000	0.312610
12	-0.429970	0.758750
13	-0.326900	-0.592400
14	0.351840	-0.470020
15	-0.402810	0.983330
16	1.029110	0.153880

Lokasi	KUI1	KUI2
A	-1.049710	-0.598660
B	-0.246920	1.452050
C	-0.478020	-0.374410
D	0.584400	-0.200150
E	1.190260	-0.278840

Lampiran 5. Perbandingan respon genotipe stabil dengan rata-rata umum respon semua genotipe uji

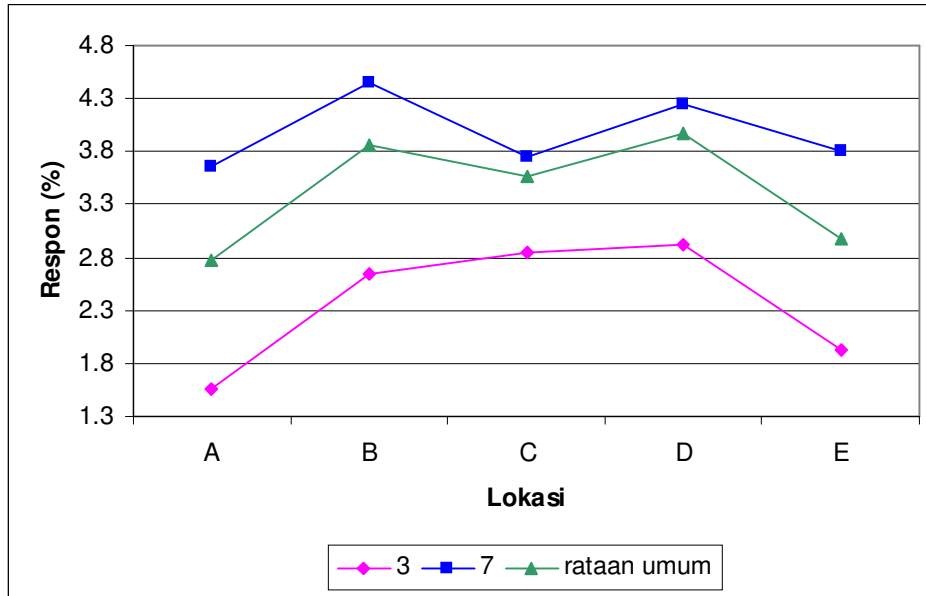

Lampiran 6. Perbandingan respon genotipe stabil dengan rata-rata semua genotipe Jahe Merah

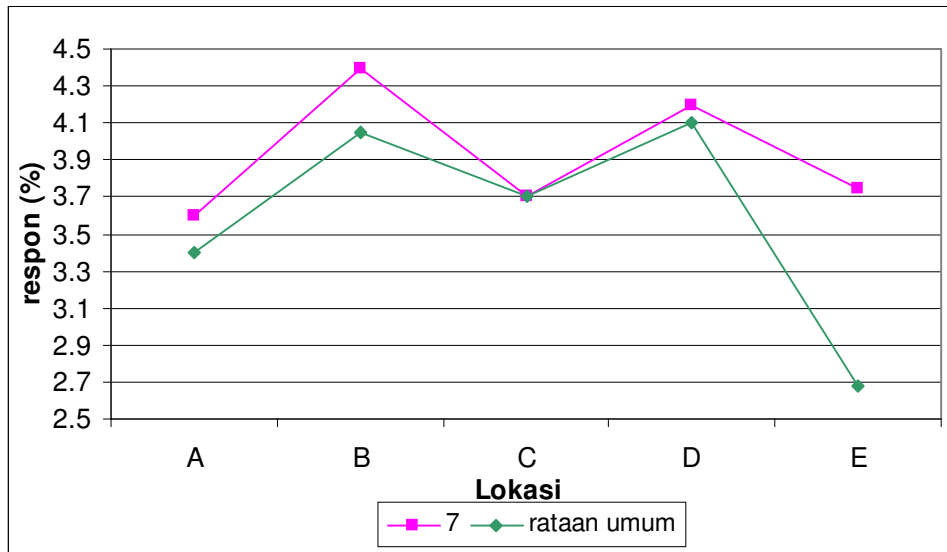

Lampiran 7. Perbandingan respon genotipe stabil dengan rataan semua genotipe Jahe Putih Besar

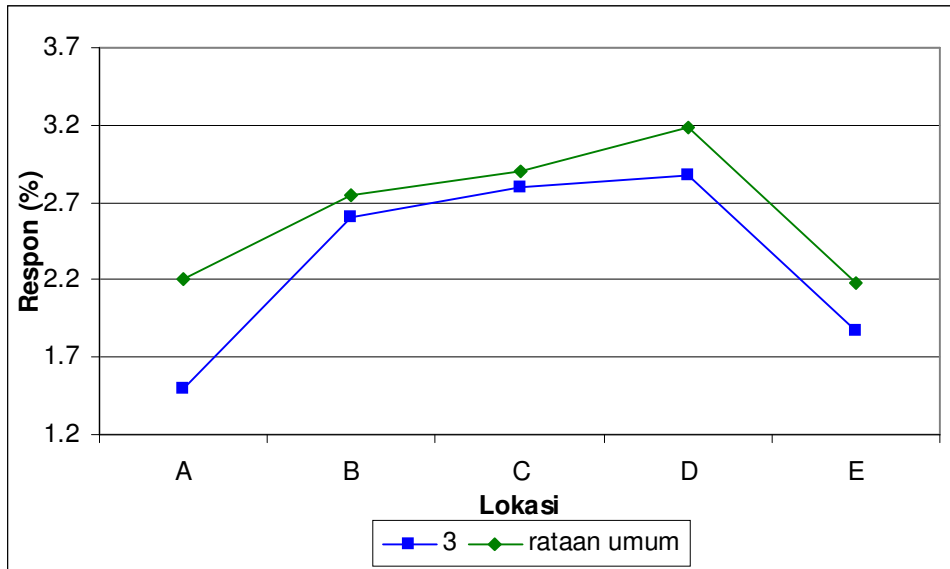

Lampiran 8. Perbandingan respon genotipe spesifik dengan rataan semua genotipe Jahe Putih Besar

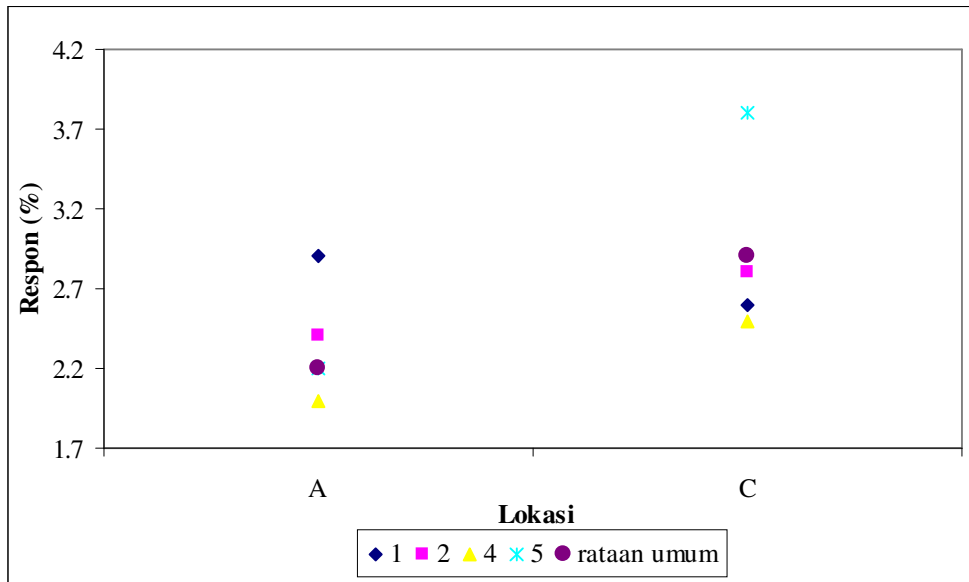

Hak Cipta Dilindungi Undang-Undang

1. Dilarang mengutip sebagian atau seluruh karya tulis ini tanpa mencantumkan dan menyebutkan sumber:

a. Pengutipan hanya untuk kepentingan pendidikan, penelitian, penulisan karya ilmiah, penyusunan laporan, penulisan kritik atau tinjauan suatu masalah.

b. Pengutipan tidak merugikan kepentingan yang wajar IPB.

2. Dilarang mengumumkan dan memperbanyak sebagian atau seluruh karya tulis ini dalam bentuk apapun tanpa izin IPB.

Lampiran 9. Perbandingan respon genotipe spesifik dengan rataannya semua genotipe Jahe Putih Kecil

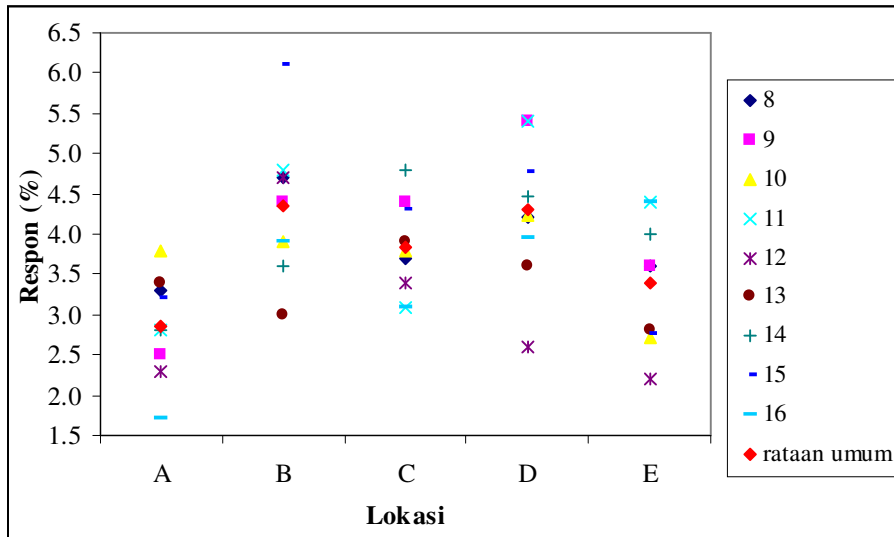

Hak Cipta Dilindungi Undang-Undang

1. Dilarang mengutip sebagian atau seluruh karya tulis ini tanpa mencantumkan dan menyebutkan sumber:
 - a. Pengutipan hanya untuk kepentingan pendidikan, penelitian, penulisan karya ilmiah, penyusunan laporan, penulisan artikel atau tinjauan suatu masalah.
 - b. Pengutipan tidak merugikan kepentingan yang wajar IPB.
2. Dilarang mengumumkan dan memperbanyak sebagian atau seluruh karya tulis ini dalam bentuk apapun tanpa izin IPB.