

**KEPUTUSAN
PENILAIAN KARYA ILMIAH DOSEN IPB**

Ir. Siti Sugiah Mugniesjah, MS

NIP. 195111211979032003

Departemen Sains Komunikasi dan Pengembangan Masyarakat

Fakultas Ekologi Manusia

NO	JUDUL	MEDIA PENERBIT	ISSN	ISBN	VOL	NO	BULAN, TAHUN	KOTA PENERBIT	HAL	AKREDITASI DIKTI	PENULIS	NIP	NILAI KARYA ILMIAH	NILAI INDIVIDU	KATEGORI
1	2	3	4	5	6	7	8	9	10	11	12	13	14	15	16
1	Hillside forest land as a safely net for local people in a mountain village in West Java: an examination of differences in the significance of national and private lands	Journal of Forest Research The Japanese Forestry Society and Springer-Verlag Tokyo	1341-6979; 1610-7403		05	02	Februari 2003	tokyo, Japan	95-101		1. Makoto Inoue 2. Yuuki Tsurudome 3. Siti Sugiah Mugniesjah	195111211979032003	38,75	22,05 7,35 7,35	1.a.2).a).
2	Access to Land in Sundanese Community: A Case Study of Upland Peasant Households in Kemang Village, West Java, Indonesia	Journal Southeast Asian Studies Kyoto University	0563-8682		44	04	Maret 2007	Japan	519-544		1. Siti Sugiah Mugniesjah 2. Mizuno Kosuke	195111211979032003	27,50	16,50 11,00	1.a.2).a).
3	Women's Land Ownership and Its Relation to Food Utilization and Nutrition: The Case of Kemang Village in West Java, Indonesia	Journal Of Asian Women's Studies Kitakyushu Forum on Asian Women (KFAW)	0918-8568		16		Desember 2007	Japan	41-50		Siti Sugiah Mugniesjah	195111211979032003	27,00	27,00	1.a.2).a).
4	Gender Relation Among Upland Farming Households: The Case of Kemang Village in West Java, Indonesia	Sustainable Agriculture in Rural Indonesia Gajah Mada University Press		979-420-521-4			Mei 2003	Yogyakarta, Indonesia	331-344		1. Siti Sugiah Mugniesjah 2. Kosuke Mizuno	195111211979032003	12,00	7,20 4,80	1.a.3).a.2).a)
5	Gender In Sustainability of Local Organizations and Institutions (A Case in Two Upland Villages of West Java)	Sustainable Agriculture in Rural Indonesia Gajah Mada University Press		979-420-521-4			Mei 2003	Yogyakarta, Indonesia	345-365		1. Siti Sugiah Mugniesjah 2. Kosuke Mizuno	195111211979032003	12,00	7,20 4,80	1.a.3).a.1).a)
6	Pemberdayaan Keluarga Petani Melalui Peningkatan Akses Perempuan Terhadap SKIM Kredit Bergulir Usaha Kulawargi Mandiri	Pemberdayaan Perempuan Pedesaan Pengembangan Metodologis Kajian Perempuan Prof. Pudjiwati Sajogyo		978-979-8537-60-5			Juni 2010	Bogor, Indonesia	151-172		1. Siti Sugiah Mugniesjah 2. Henny Windarti 3. Herien Puspitawati	195111211979032003	8,25	4,95 1,65 1,65	1.a.3).a.2).a)
7	Gender, Lingkungan dan Pembangunan Berkelanjutan	Ekologi Manusia FEMA IPB		978-979-1578-60-8			Agustus 2007	Bogor, Indonesia	209-232		Siti Sugiah Mugniesjah	195111211979032003	8,50	8,50	1.a.3).a.2).a)

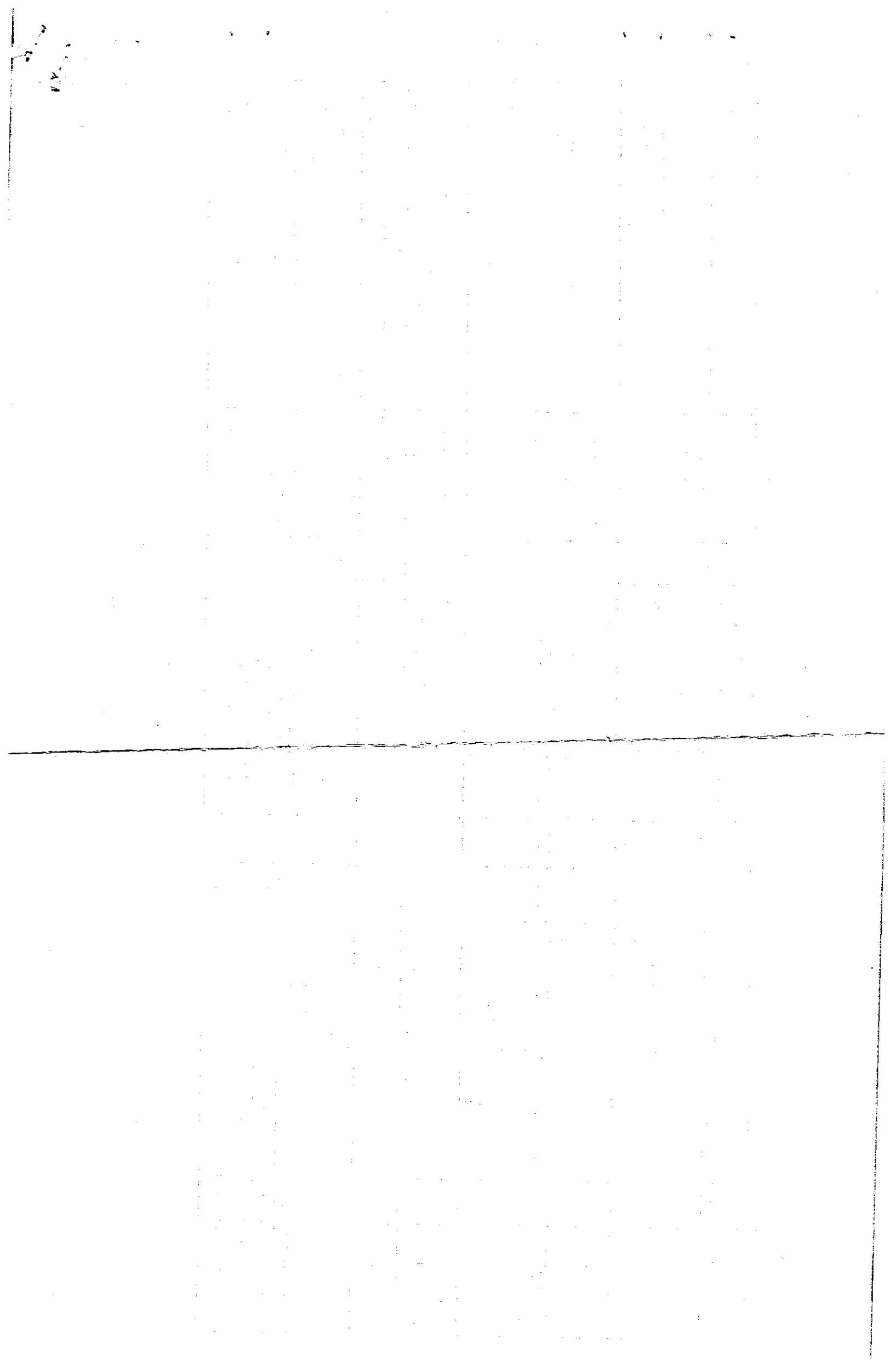

	2	3	4	5	6	7	8	9	10	11	12	13	14	15	16
8	Pemberdayaan Wanita Dalam Pembangunan Pertanian Berkelanjutan Untuk Meningkatkan Ekonomi Dan Kefahanan Pangan Rumah Tangga	Riset Unggulan Terpadu (RUT) Tahun Anggaran 2002					Juli 2002	Bogor, Indonesia	1-31		1. Siti Sugiah Mugniesjah 2. Herien Puspitawati 3. Henny Windarti	195111211979032003	3,00	1,80 0,60 0,60	1.b.
9	Pemberdayaan Wanita Dalam Pembangunan Pertanian Berkelanjutan Untuk Meningkatkan Ekonomi Dan Ketahanan Pangan Rumah Tangga	Riset Unggulan Terpadu (RUT) Tahun Anggaran 2003					Juni 2003	Bogor, Indonesia	1-23		1. Siti Sugiah Mugniesjah 2. Herien Puspitawati 3. Henny Windarti	195111211979032003	3,00	1,80 0,60 0,60	1.b.
10	Analisis Kebijakan Pendidikan Berwawasan Gender Dalam Rangka Penyusunan Kebijakan Pendidikan Berwawasan Gender Di Propinsi Jawa Barat	Laporan Akhir PSW LPPM IPB					November 2004	Bogor, Indonesia	1-255		1. Siti Sugiah Mugniesjah 2. Machfud 3. Ekawati Sri Wahyuni 4. Dwi Sadono 5. Rokhani 6. Renata W. Astuti	195111211979032003 196411021992031003	3,00	1,80 0,24 0,24 0,24 0,24	1.b.
11	Studi Analisis Kebijakan Pendidikan Tinggi Berwawasan Gender Dalam Rangka Penyusunan Kebijakan Pendidikan Berwawasan Gender Di Tingkat Propinsi (Kasus: Pendidikan Tinggi di Wilayah Jawa Barat)	-					Desember 2003	Bogor, Indonesia	1-84		1. Siti Sugiah Mugniesjah 2. Ekawati Sri Wahyuni 3. Machfud 4. Herien Puspitawati	195111211979032003 196003271986032002	3,00	1,80 0,40 0,40 0,40	1.b.
12	Role And Empowerment Of Rural Women In Food Security: Indonesia Case	Proceeding The Role And Empowerment Of Rural Women In Food Security:					Januari 2002	tokyo, Japan	1-13		Siti Sugiah Mugniesjah	195111211979032003	4,25	4,25	1.a.3).a.1).c)
13	Policies and Programs for Advancement of Rural Women in Beijing Plus 10 Era: Innovations and Constrains: Country Review	FAO Regional Office for Asia and the Pacific					2004	Beijing, China	1-15		Siti Sugiah Mugniesjah	195111211979032003	4,25	4,25	1.a.3).a.1).c)
14	Gender Dalam Pembangunan Pertanian-Pertanian: Pengalaman Di Indonesia	Science Journal KAGAKU			73	7	Juli 2003	Japan	797-798	Tidak	Siti Sugiah Mugniesjah	195111211979032003	8,75	8,75	1.a.2).c).
15	Talun-Huma, Swidden Agriculture, and Rural Economy in West Java Indonesia	Joumat Southeast Asian Studies Center for Southeast Asian Studies Kyoto University			02	02	Agustus 2013	Japan	1-30		1. Kosuke Mizuno 2. Siti Sugiah Mugniesjah 3. Ageng Herianto 4. Hiroshi Tsujii	195111211979032003	26,00	15,60 3,47 3,47 3,47	1.a.2).a).

Bogor, 10 Februari 2015
Tim Penilai Karya Ilmiah Dosen IPB
Ketua,

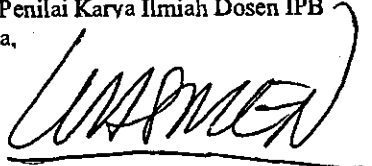
Prof. Dr. Ir. Wasmen Manalu
NIP. 195712201983121001

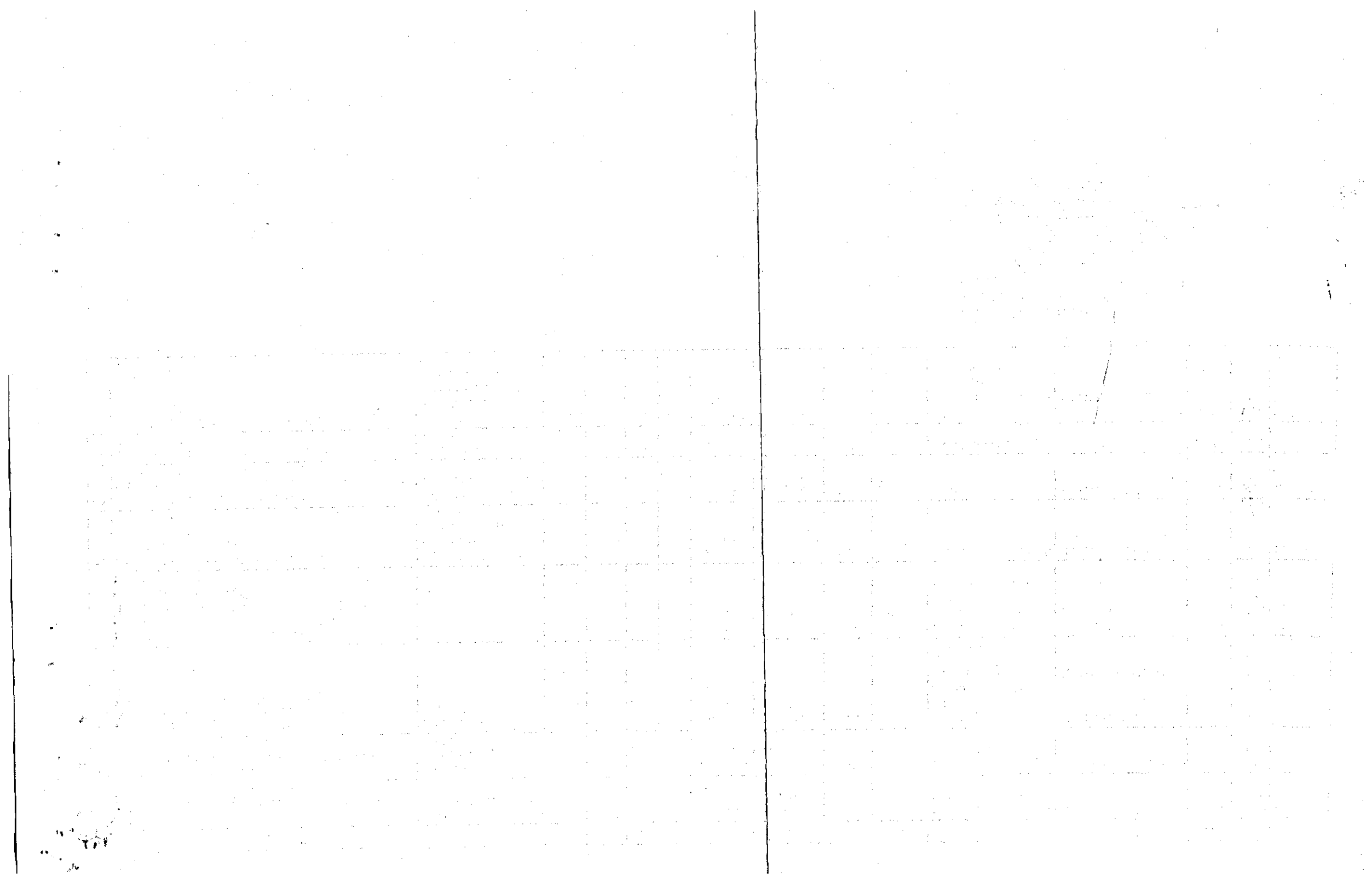

KEPUTUSAN
PENILAIAN KARYA ILMIAH DOSEN IPB
Ir. Siti Sugiah Mugniesjah, MS
NIP. 195111211979032003

Departemen Sains Komunikasi dan Pengembangan Masyarakat
Fakultas Ekologi Manusia

NO	JUDUL	MEDIA PENERBIT	ISSN	ISBN	VOL	NO	BULAN, TAHUN	KOTA PENERBIT	HAL	AKREDITASI DIKTI	PENULIS	NIP	NILAI KARYA ILMIAH	NILAI INDIVIDU	KATEGORI
1	Access to Land in Sundanese Community. A Case Study of Upland Peasant Households in Kemang Village, West Java, Indonesia	Journal Southeast Asian Studies Kyoto University	0563-8682		44	04	Maret 2007	Japan	519-544	11	1. Siti Sugiah Mugniesjah 2. Mizuno Kosuke	195111211979032003	37,75	22,65 15,10	1a2)a)
2	Women's Land Ownership and Its Relation to Food Utilization and Nutrition: The Case of Kemang Village in West Java, Indonesia	Journal Of Asian Women's Studies Kikayushu Forum on Asian Women (KFAW)	0918-8568		16		Desember 2007	Japan	41-50		Siti Sugiah Mugniesjah	195111211979032003	9,00	9,00	1a2)c)
3	Pemberdayaan Keluarga Petani Melalui Peningkatan Akses Perempuan Terhadap SKIM Kredit Bergilir Usaha Kulawargi Mandiri	Pemberdayaan Perempuan Pedesaan Pengembangan Metodologis Kajian Perempuan Prof. Pudjiwati Saengyo		978-979-8637-60-5			Juni 2010	Bogor, Indonesia	151-172		1. Siti Sugiah Mugniesjah 2. Henry Wrandati 3. Herren Puspitawati	195111211979032003	8,75	5,25 1,75 1,75	1a3)a2)a)
4	Gender, Lingkungan dan Pembangunan Berkelanjutan	Ekologi Manusia FEMA IPB		978-979-1578-60-8			Agustus 2007	Bogor, Indonesia	209-232		Siti Sugiah Mugniesjah	195111211979032003	8,25	8,25	1a3)a2)a)
5	Talun-Huma, Swidden Agriculture, and Rural Economy in West Java Indonesia	Journal Southeast Asian Studies Center for Southeast Asian Studies Kyoto University			02	02	Agustus 2013	Japan	1-30 351- 381		1. Kosuke Mizuno 2. Siti Sugiah Mugniesjah 3. Ageng Herianto 4. Hiroshi Tsuji	195111211979032003	37,25	22,35 4,97 4,97 4,97	1a2)a)

Bogor, 26 Mei 2015
Tim Penilai Karya Ilmiah Dosen IPB
Ketua.

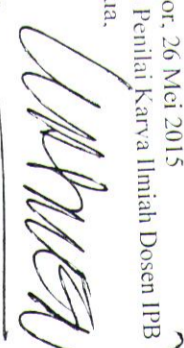

Prof. Dr. Ir. Wasmen Manalu
NIP. 195712201983121001

