

- Hak Cipta Dilindungi Undang-Undang
1. Dilarang mengutip sebagian atau seluruh karya tulis ini tanpa mencantumkan dan menyebutkan sumber:
 - a. Pengutipan hanya untuk kepentingan pendidikan, penelitian, penulisan karya ilmiah, penyusunan laporan, penulisan kritik atau tinjauan suatu masalah.
 - b. Pengutipan tidak merugikan kepentingan yang wajar IPB.
 2. Dilarang mengumumkannya dan memperbanyak sebagian atau seluruh karya tulis ini dalam bentuk apapun tanpa izin IPB.



Kolam penjualan



Kolam pemijahan



Kolam pembesaran



Kolam tanah

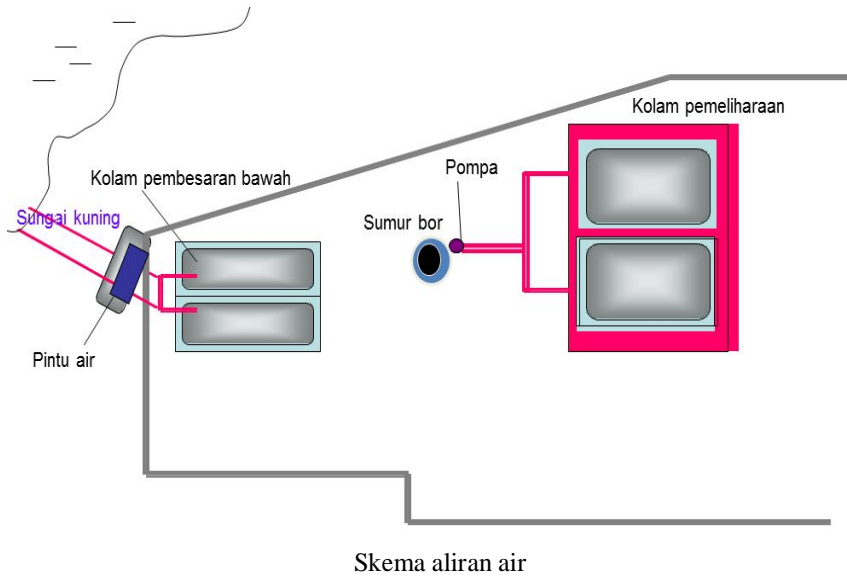

Gambar 1. Wadah dan *Layout*

- Hak Cipta Dilindungi Undang-Undang
1. Dilarang mengutip sebagian atau seluruh karya tulis ini tanpa mencantumkan dan menyebutkan sumber:
 - a. Pengutipan hanya untuk kepentingan pendidikan, penelitian, penulisan karya ilmiah, penyusunan laporan, penulisan kritik atau tinjauan suatu masalah.
 - b. Pengutipan tidak merugikan kepentingan yang wajar IPB.
 2. Dilarang mengumumkan dan memperbanyak sebagian atau seluruh karya tulis ini dalam bentuk apapun tanpa izin IPB.



Breeder Pro



Spirulina



Breeder Pro + Spirulina



Pupuk Sanolife



Lumut

Gambar 2. Pakan untuk budidaya ikan koi



Induk Jantan

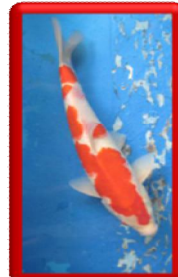

Induk Betina

Gambar 3. Perbedaan induk jantan dan betina

Telur tidak dibuahi

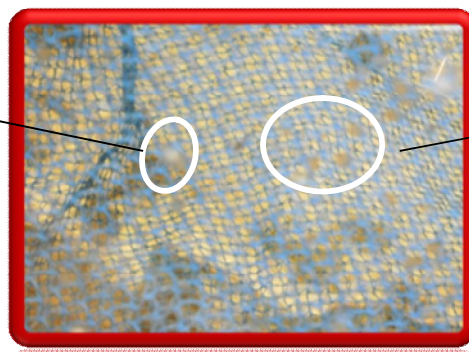

Telur dibuahi

Gambar 4. Telur yang dibuahi dan tidak dibuahi

No	Nama	Gambar	Ciri
1	Kohaku		Kohaku adalah varietas koi yang berwarna putih dengan pola warna merah pada badannya. Warna putih pada badan harus bersih seperti warna salju, tidak boleh kekuningan atau kecoklatan. Sedangkan warna merah adalah merah pekat (terang).
2	Showa-Sanshoku		Showa-Sanshoku adalah koi yang berwarna hitam dengan hiasan putih dan merah di badannya. Sepintas koi ini mirip dengan Taisho-Sanshoku, namun bedanya terletak pada warna dasarnya yaitu pada Taisho-Sanshoku warna dasar putih sedangkan Showa-Sanshoku warna dasar hitam.
3	Shiro Utsuri		Shiro Utsuri adalah koi yang mempunyai warna putih berbentuk kerucut pada badannya yang hitam, pada lipatan sirip dadanya terdapat warna hitam.
3	Platinum		Platinum adalah koi yang berwarna putih polos diseluruh tubuhnya, tidak ada noda warna lain. Biasanya digunakan sebagai indukan dalam pemijahan untuk menghasilkan anakan berwarna putih.
4	Kinginrin		Kinginrin adalah koi perak, dimana mempunyai tanda-tanda perak di badannya, Kinginrin Kohaku adalah Kohaku yang ada unsur peraknya, Kinginrin-Sanke adalah Sanke yang ada unsur peraknya.
5	Mixed-Hikari-Mujimono-Moyomono		Mixed-Hikari-Mujimono-Moyomono adalah koi yang tergolong dalam keluarga Ogon, Platinum, dan Benigoji atau Akumuji. Koi ini keturunan dari perkawinan Ogon dengan koi lain (kecuali (Utsuri) termasuk juga Hariwake

Hak Cipta Dilindungi Undang-Undang

1. Dilarang mengutip sebagian atau seluruh karya tulis ini tanpa mencantumkan dan menyebutkan sumber:

a. Pengutipan hanya untuk kepentingan pendidikan, penelitian, penulisan karya ilmiah, penyusunan laporan, penulisan kritik atau tinjauan suatu masalah.

b. Pengutipan tidak merugikan kepentingan yang wajar IPB.

2. Dilarang mengumumkan dan memperbanyak sebagian atau seluruh karya tulis ini dalam bentuk apapun tanpa izin IPB.