



## LAMPIRAN

Lampiran 1 Perhitungan nilai NPP Taman Nasional Komodo tahun 2018-2020 (Maret-April)

Tahun	Jenis Vegetasi	e (g/MJ)	NDVI	fAPAR	PARi (MJ/m <sup>2</sup> /tahun)	NPP (gC/m <sup>2</sup> /tahun)
2018	Hutan lahan kering sekunder	1,25	0,65	0,61875	3814,5	2950,277344
	Savana	0,29	0,3	0,2425	3814,5	268,2547125
2019	Hutan lahan kering sekunder	1,25	0,58	0,5435	3785	2571,434375
	Savana	0,29	0,34	0,2855	3785	313,379075
2020	Hutan lahan kering sekunder	1,25	0,57	0,53275	3722	2478,619375
	Savana	0,29	0,33	0,27475	3722	296,559655

Lampiran 2 Perhitungan NPP Taman Nasional Komodo tahun 2018-2020 (Agustus-September)

Tahun	Jenis Vegetasi	e (g/MJ)	NDVI	fAPAR	PARi (MJ/m <sup>2</sup> /tahun)	NPP (gC/m <sup>2</sup> /tahun)
2018	Hutan lahan kering sekunder	1,25	0,42	0,3715	3814,5	1771,358438
	Savana	0,29	0,15	0,08125	3814,5	89,87915625
2019	Hutan lahan kering sekunder	1,25	0,4	0,35	3785	1655,9375
	Savana	0,29	0,19	0,12425	3785	136,3830125
2020	Hutan lahan kering sekunder	1,25	0,39	0,33925	3722	1578,360625
	Savana	0,29	0,19	0,12425	3722	134,112965

Lampiran 3 Tutupan lahan Taman Nasional Komodo tahun 2018-2020

TUTUPAN LAHAN	Luas		
	2018	2019	2020
Areal Terbuka	8626,6	10889,52217	13404,2
Awan	1987,5	733,32693	2120,8
Bayangan Awan	963,9	342,900361	791,6
Hutan lahan kering sekunder	19804,2	18684,78245	16229,0
Savana	22802,9	23557,48647	21660,6

Hak Cipta Dilindungi Undang-undang  
1. Dilarang mengutip sebagian atau seluruh karya tulis ini tanpa mencantumkan dan menyebutkan sumber :  
a. Pengutipan hanya untuk kepentingan pendidikan, penelitian, penulisan karya ilmiah, penyusunan laporan, penulisan kritik atau tinjauan suatu masalah  
b. Pengutipan tidak merugikan kepentingan yang wajar IPB University.  
2. Dilarang mengumumkan dan memperbanyak sebagian atau seluruh karya tulis ini dalam bentuk apapun tanpa izin IPB University.

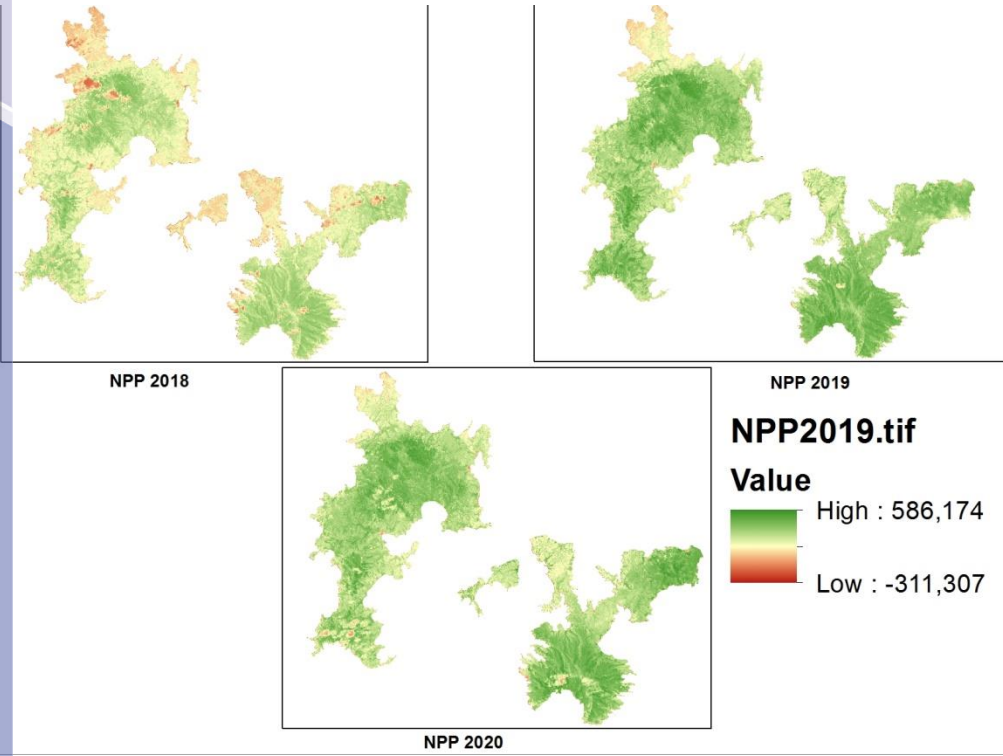

Lampiran 4 Sebaran NPP Taman Nasional Komodo tahun 2018-2020 (Maret-April)

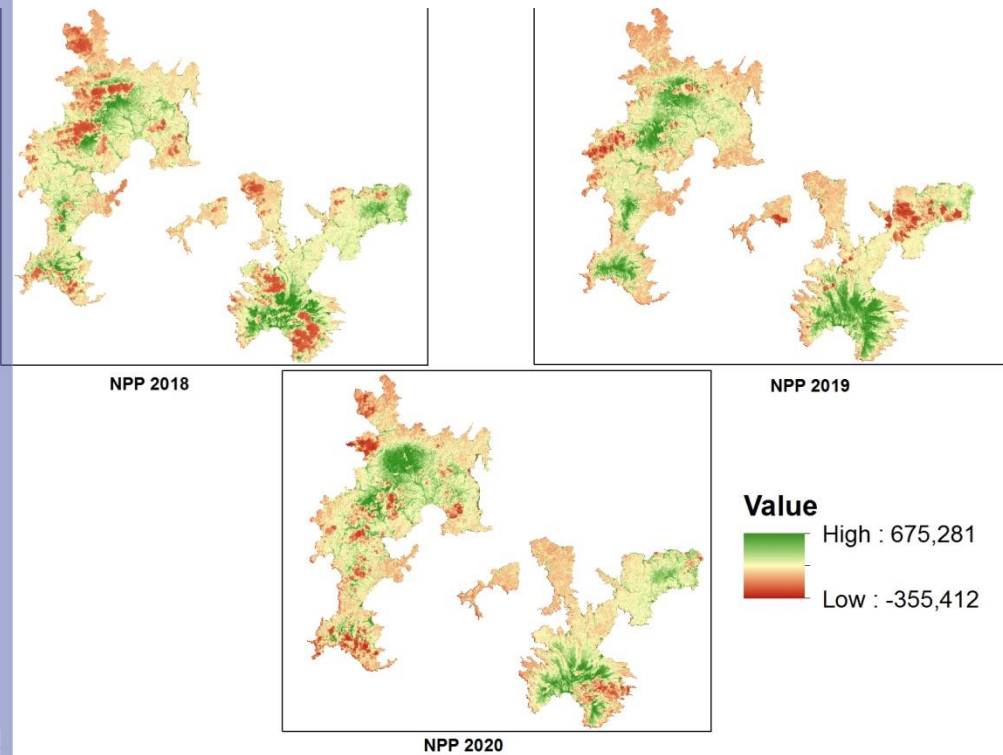

Lampiran 5 Peta sebaran NPP Taman Nasional Komodo tahun 2018-2020 (Agustus-September)

Hak Cipta Dilindungi Undang-undang  
1. Dilarang mengutip sebagian atau seluruh karya tulis ini tanpa mencantumkan dan menyebutkan sumber :  
a. Pengutipan hanya untuk kepentingan pendidikan, penelitian, penulisan karya ilmiah, penyusunan laporan, penulisan kritik atau tinjauan suatu masalah  
b. Pengutipan tidak merugikan kepentingan yang wajar IPB University.  
2. Dilarang mengumumkan dan memperbanyak sebagian atau seluruh karya tulis ini dalam bentuk apapun tanpa izin IPB University.