

**MODEL 4: HASIL PENELITIAN ATAU HASIL PEMIKIRAN DALAM BUKU YANG DIPUBLIKASIKAN DAN BERISI BERBAGAI TULISAN DARI BERBAGAI PENULIS (BOOK CHAPTER) TINGKAT NASIONAL**

**FORMULIR VALIDASI DAN REKAPITULASI  
NILAI KARYA ILMIAH DOSEN INSTITUT PERTANIAN BOGOR**

**A. Identitas Dosen Pengusul**

1. Nama/NIP : Siti Sugiah Mugniesyah, MS/195111211979032003  
2. Departemen/ Fakultas : Sains Komunikasi dan Pengembangan Masyarakat FEMA IPB

**B. Identitas Makalah dan Buku**

1. Judul Makalah : Gender, Lingkungan dan Pembangunan Berkelanjutan; Ekologi Manusia FEMA IPB  
2. Penulis : Siti Sugiah Mugniesyah  
3. Halaman dalam Buku : 209-232  
4. Identitas Buku :  
a. Judul Buku : Ekologi Manusia  
b. ISBN : 978-979-1578-60-8 d. Penerbit : FEMA IPB  
c. Tahun Terbit : 2007 e. Alamat Website :  
Penerbit :  
<http://fema.ipb.ac.id/index.php/resensi-buku-ekologi-manusia-penerbit-fakultas-ekoologi-manusia-ipb-2/>

**C. Hasil Validasi Oleh Ketua Departemen**

Dengan ini menyatakan dengan sebenarnya bahwa karya ilmiah ini telah diperiksa/divalidasi dan hasilnya telah memenuhi kaidah ilmiah, norma akademik dan norma hukum sesuai dengan Peraturan Menteri Pendidikan Nasional Nomor 17 Tahun 2010 tentang Pencegahan dan Penanggulangan Plagiat di Perguruan Tinggi.

Bogor, 20 April 2015  
Ketua Departemen SKPM FEMA IPB

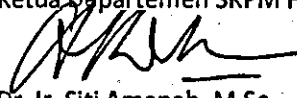
  
Dr. Ir. Siti Amanah, M.Sc  
NIP.196709031992122001

**D. Rekapitulasi Nilai**

1. Nilai Reviewer 1 :  3. Nilai Akhir (Rata-rata Nilai Reviewer 1 dan Reviewer 2) :   
2. Nilai Reviewer 2 :  4. Nilai untuk dosen yang bersangkutan (100% %) :

Bogor, 26 Mei 2015

Tim Penilai Karya Ilmiah Dosen IPB

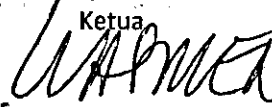
Ketua  
  
Prof. Dr. Ir. Wasmen Manatu  
NIP. 195712201983121001

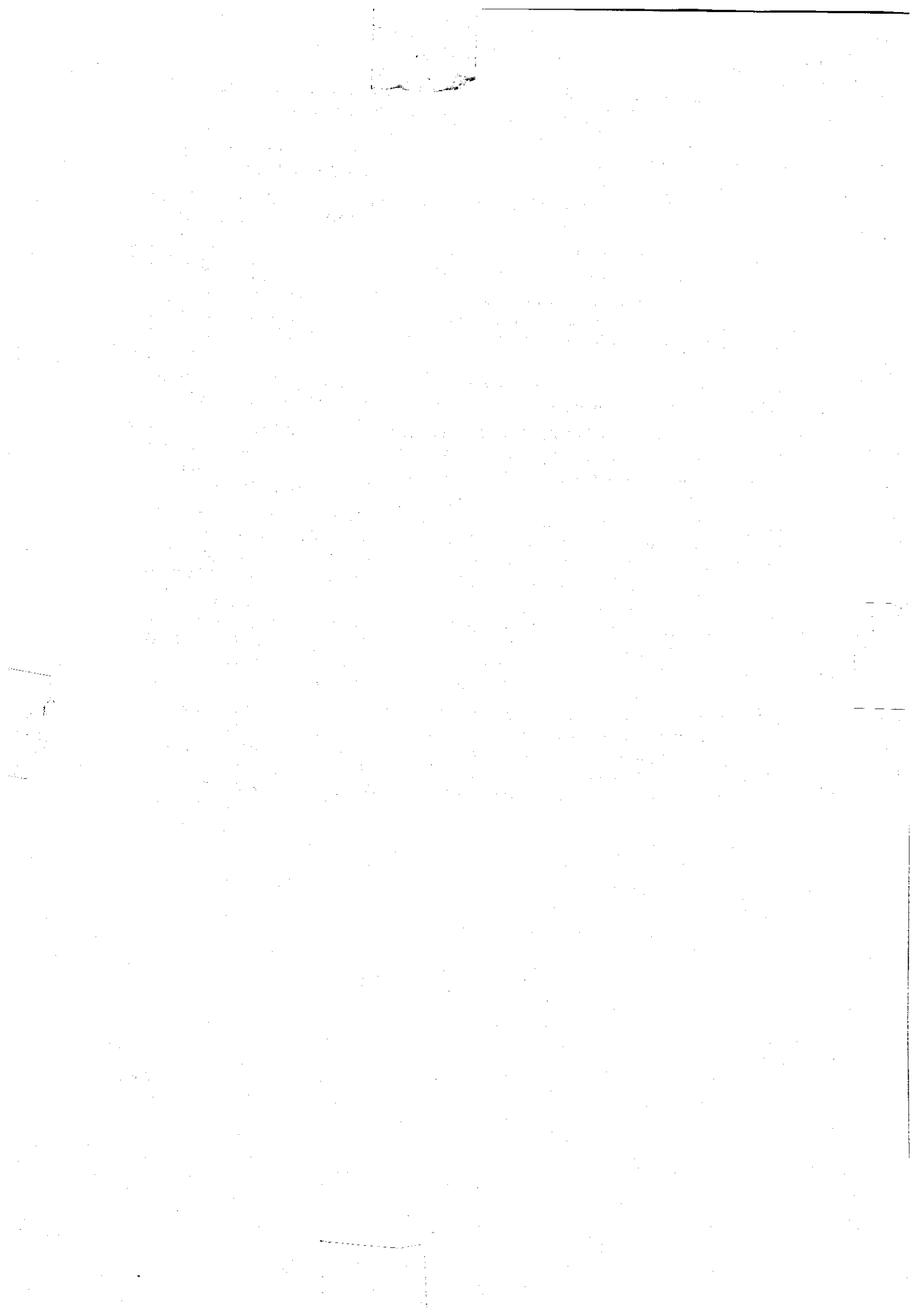

**MODEL 1.4. HASIL PENELITIAN ATAU HASIL PEMIKIRAN DALAM BUKU YANG DIPUBLIKASIKAN DAN BERISI BERBAGAI TULISAN DARI BERBAGAI PENULIS (BOOK CHAPTER) TINGKAT NASIONAL**

**FORMULIR PENILAIAN KARYA ILMIAH DOSEN  
INSTITUT PERTANIAN BOGOR  
(REVIEWER 1)**

**A. Identitas Makalah dan Buku**

- 1. Judul Makalah : Gender, Lingkungan dan Pembangunan Berkelanjutan; Ekologi Manusia FEMA IPB
- 2. Penulis : Siti Sugiah Mugniesjah
- 3. Halaman dalam Buku : 209-232
- 4. Identitas Buku :
  - a. Judul Buku : Ekologi Manusia
  - b. ISBN : 978-979-1578-60-8
  - c. Tahun Terbit : 2007
  - d. Penerbit : FEMA IPB
  - e. Alamat Website Penerbit : <http://fema.ipb.ac.id/index.php/resensi-buku-ekologi-manusia-penerbit-fakultas-ekologi-manusia-lpb-2/>

**B. Hasil Penilaian Reviewer 1**

| Komponen yang Dinilai   | Nilai Maksimal | Nilai yang Diperoleh |
|---|----------------|----------------------|
| a. Kelengkapan unsur isi makalah (10%)                            | 1,00           | 1,0                  |
| b. Ruang lingkup dan kedalaman pembahasan (30%)                   | 3,00           | 2,5                  |
| c. Kecukupan dan kemutakhiran data/informasi dan metodologi (30%) | 3,00           | 2,5                  |
| d. Kelengkapan unsur dan kualitas penerbitan buku (30%)           | 3,00           | 2,5                  |
| Nilai Total (100%)  | 10,00          | 8,5                  |

**C. Deskripsi Kualitas Karya Ilmiah**

Tulisan layak secara ilmiah.

Bogor, 19-5-2015

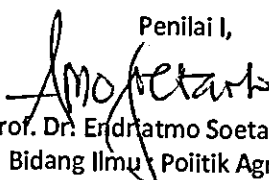
Penilai I,  
  
 ( Prof. Dr. Erdnatmo Soetarto, MA )  
 Bidang Ilmu Politik Agraria

The first part of the document discusses the importance of maintaining accurate records of all transactions. It emphasizes that every entry should be supported by a valid receipt or invoice. This ensures transparency and allows for easy verification of the data.

In the second section, the author outlines the various methods used to collect and analyze the data. This includes both primary and secondary data collection techniques. The analysis focuses on identifying trends and patterns over time, which is crucial for making informed decisions.

The third section provides a detailed breakdown of the results. It shows that there has been a significant increase in sales volume, particularly in the middle and lower income brackets. This suggests that the current marketing strategy is effective in reaching a wider audience.

Finally, the document concludes with several key recommendations. It suggests that the company should continue to invest in research and development to stay ahead of the competition. Additionally, it recommends a more targeted marketing approach to maximize the return on investment.

| Year | Q1   | Q2   | Q3   | Q4   | Total |
|------|------|------|------|------|-------|
| 2018 | 120  | 150  | 180  | 200  | 650   |
| 2019 | 150  | 180  | 220  | 250  | 800   |
| 2020 | 180  | 220  | 280  | 320  | 1000  |
| 2021 | 220  | 280  | 350  | 400  | 1250  |
| 2022 | 280  | 350  | 420  | 480  | 1530  |
| 2023 | 350  | 420  | 500  | 550  | 1820  |
| 2024 | 420  | 500  | 580  | 650  | 2150  |
| 2025 | 500  | 580  | 650  | 720  | 2450  |
| 2026 | 580  | 650  | 720  | 800  | 2750  |
| 2027 | 650  | 720  | 800  | 880  | 3050  |
| 2028 | 720  | 800  | 880  | 950  | 3350  |
| 2029 | 800  | 880  | 950  | 1020 | 3650  |
| 2030 | 880  | 950  | 1020 | 1100 | 3950  |
| 2031 | 950  | 1020 | 1100 | 1180 | 4250  |
| 2032 | 1020 | 1100 | 1180 | 1250 | 4550  |
| 2033 | 1100 | 1180 | 1250 | 1320 | 4850  |
| 2034 | 1180 | 1250 | 1320 | 1400 | 5150  |
| 2035 | 1250 | 1320 | 1400 | 1480 | 5450  |
| 2036 | 1320 | 1400 | 1480 | 1550 | 5750  |
| 2037 | 1400 | 1480 | 1550 | 1620 | 6050  |
| 2038 | 1480 | 1550 | 1620 | 1700 | 6350  |
| 2039 | 1550 | 1620 | 1700 | 1780 | 6650  |
| 2040 | 1620 | 1700 | 1780 | 1850 | 6950  |
| 2041 | 1700 | 1780 | 1850 | 1920 | 7250  |
| 2042 | 1780 | 1850 | 1920 | 2000 | 7550  |
| 2043 | 1850 | 1920 | 2000 | 2080 | 7850  |
| 2044 | 1920 | 2000 | 2080 | 2150 | 8150  |
| 2045 | 2000 | 2080 | 2150 | 2220 | 8450  |
| 2046 | 2080 | 2150 | 2220 | 2300 | 8750  |
| 2047 | 2150 | 2220 | 2300 | 2380 | 9050  |
| 2048 | 2220 | 2300 | 2380 | 2450 | 9350  |
| 2049 | 2300 | 2380 | 2450 | 2520 | 9650  |
| 2050 | 2380 | 2450 | 2520 | 2600 | 9950  |

**MODEL 4 HASIL PENELITIAN ATAU HASIL PEMIKIRAN DALAM BUKU YANG DIPUBUKASIKAN DAN BERIS BERBAGAI TULISAN DARI BERBAGAI PENULIS (BOOK CHAPTER), TINGKAT NASIONAL**

**FORMULIR PENILAIAN KARYA ILMIAH DOSEN  
INSTITUT PERTANIAN BOGOR  
(REVIEWER 2)**

**A. Identitas Makalah dan Buku**

- 1. Judul Makalah : Gender, Lingkungan dan Pembangunan Berkelanjutan; Ekoologi Manusia FEMA IPB
- 2. Penulis : Siti Sugiah Mugniesjah
- 3. Halaman dalam Buku : 209-232
- 4. Identitas Buku :
  - a. Judul Buku : Ekoologi Manusia
  - b. ISBN : 978-979-1578-60-8
  - c. Tahun Terbit : 2007
  - d. Penerbit : FEMA IPB
  - e. Alamat Website Penerbit : <http://fema.ipb.ac.id/index.php/resensi-buku-ekologi-manusia-penerbit-fakultas-ekologi-manusia-ipb-2/>

**B. Hasil Penilaian Reviewer 2**

| Komponen yang Dinilai   | Nilai Maksimal | Nilai yang Diperoleh |
|---|----------------|----------------------|
| a. Kelengkapan unsur isi makalah (10%)                            | 1,00           | 1                    |
| b. Ruang lingkup dan kedaiaman pembahasan (30%)                   | 3,00           | 2                    |
| c. Kecukupan dan kemutakhiran data/informasi dan metodologi (30%) | 3,00           | 2                    |
| d. Kelengkapan unsur dan kualitas penerbitan buku (30%)           | 3,00           | 2                    |
| <b>Nilai Total (100%)</b>   | <b>10,00</b>   | <b>8</b>             |

**C. Deskripsi Kualitas Karya Ilmiah**

*Informasi sangat ilmiah dan ditulis sangat baik*

Bogor, *25 Mei 2015*

Penilai II,

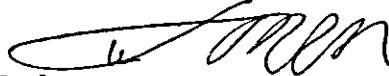

Prof. Dr. Ir. Ujang Sumarwan, M.Sc

Bidang Ilmu : Riset Konsumen dan Perilaku Konsumen

