



LAMPIRAN

Hak Cipta Diliindungi Undang-Undang

1. Dilarang mengutip sebagian atau seluruh karya tulis ini tanpa mencantumkan dan menyebutkan sumber:
 - a. Pengutipan hanya untuk kepentingan pendidikan, penelitian, penulisan karya ilmiah, penyusunan laporan, penulisan kritik atau tinjauan suatu masalah.
 - b. Pengutipan tidak merugikan kepentingan yang wajar IPB.
2. Dilarang mengumumkan dan memperbanyak sebagian atau seluruh karya tulis ini dalam bentuk apapun tanpa izin IPB.

Lampiran 1 Komposisi media yang digunakan dalam penelitian

Nama media	Bahan	Jumlah bahan (g/l)
<i>Nutrient Agar (NA)</i>	<i>Beef extract</i>	3
	<i>Peptone</i>	5
	Agar-agar	15
<i>Luria Bertani broth (LB)</i>	<i>Tryptone</i>	10
	NaCl	5
	<i>Yeast extract</i>	5

© Hak cipta milik IPB (Institut Pertanian Bogor)

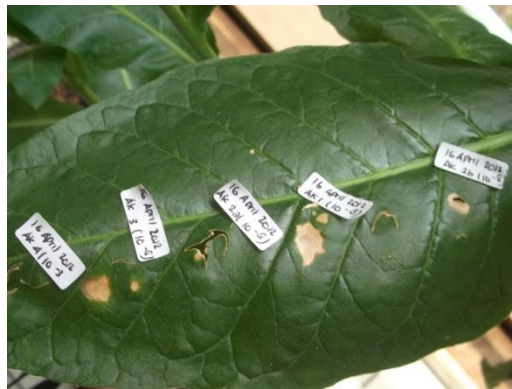

Lampiran 2 Hasil uji hipersensitifitas isolat bakteri dari gejala busuk lunak batang pada daun tembakau.

Hak Cipta Dilindungi Undang-Undang

1. Dilarang mengutip sebagian atau seluruh karya tulis ini tanpa mencantumkan dan menyebutkan sumber:
 - a. Pengutipan hanya untuk kepentingan pendidikan, penelitian, penulisan karya ilmiah, penyusunan laporan, penulisan kritik atau tinjauan suatu masalah.
 - b. Pengutipan tidak merugikan kepentingan yang wajar IPB.
2. Dilarang mengumunkan dan memperbanyak sebagian atau seluruh karya tulis ini dalam bentuk apapun tanpa izin IPB.

Lampiran 3 Blangko wawancara petani tanaman buah naga

Blangko Wawancara Petani Tanaman Buah Naga

Desa : Waktu :
 Tanggal : No. Kebun Contoh :
 Jenis Kebun :

Karakteristik Petani

1. Nama :
2. Jenis Kelamin : Laki-laki Perempuan
3. Umur :
4. Alamat :

Lahan Buah Naga

5. Luas lahan pertanaman buah naga yang digarap/diusahakan : ha
6. Status kepemilikan lahan :
 pemilik dan penggarap penyewa
 penggarap lainnya, yaitu

Budidaya Buah Naga

7. Jenis spesies atau varietas buah naga yang ditanam :
8. Asal bibit :
 membeli dari perusahaan pembibitan
 diberikan oleh dinas atau instansi pemerintahan
 membeli dari petani lain
 membuat bibit sendiri : stek batang biji
 lainnya, yaitu
 lainnya, yaitu
9. Umur tanaman saat ini :
10. Jarak tanam : cm x cm
11. Pola tanam :
 monokultur polikultur/tumpang sari, dengan
12. Kegiatan persiapan lahan yang dilakukan :

Hak Cipta Dilindungi Undang-Undang

1. Dilarang mengutip sebagian atau seluruh karya tulis ini tanpa mencantumkan dan menyebutkan sumber:
 a. Pengutipan hanya untuk kepentingan pendidikan, penelitian, penulisan karya ilmiah, penyusunan laporan, penulisan kritik atau tinjauan suatu masalah.
 b. Pengutipan tidak merugikan kepentingan yang wajar IPB.
 2. Dilarang mempublikasikan dan memperbanyak sebagian atau seluruh karya tulis ini dalam bentuk apapun tanpa izin IPB.

13. Pemupukan :

Jenis Pupuk	Intensitas	Waktu Pemupukan	Dosis (kg)	Harga per kg (Rp)
Kandang				
Urea				
TSP				
KCI				
PK				

14. Pestisida :

Jenis Pestisida	Bahan Aktif	Frekuensi	Waktu	Dosis	Harga (Rp)

15. Pengendalian gulma /penyiangan :

Cara Pengendalian	Frekuensi	Waktu	Jenis/alat yang digunakan
Mekanik			
Kimiawi/herbisida			

Hak Cipta Dilindungi Undang-Undang

1. Dilarang mengutip sebagian atau seluruh karya tulis ini tanpa mencantumkan dan menyebutkan sumber:
 - a. Pengutipan hanya untuk kepentingan pendidikan, penelitian, penulisan karya ilmiah, penyusunan laporan, penulisan kritik atau tinjauan suatu masalah.
 - b. Pengutipan tidak merugikan kepentingan yang wajar IPB.
2. Dilarang mengumunkan dan memperbanyak sebagian atau seluruh karya tulis ini dalam bentuk apapun tanpa izin IPB.



- 16. Waktu dan frekuensi panen :
- 17. Jumlah produksi buah naga dalam satu kali panen : kg
- 18. Perlakuan pasca panen buah hasil panen :
 - di jual sendiri ke pasar/ *supplier*
 - di jual sendiri ke konsumen
 - di jual ke tengkulak
 - lainnya, yaitu

© HAK CIPTA MILIK IPB (INSTITUT PERTANIAN BOGOR)

Bogor Agricultural University

Organisme Pengganggu Tanaman (OPT)

- 19. OPT paling penting dan merugikan menurut petani?
 -
 -
 -
 -
 -

- 20. Berapa persen kehilangan produksi buah naga akibat serangan OPT tersebut?
 - <20%
 - 20-40%
 - 40-60%
 - 60-80%
 - >80%

- 21. Bagaimana cara petani mengendalikan OPT tersebut?
 -
 -
 -
 -
 -
 -
 -
 -
 -
 -

Hak Cipta Dilindungi Undang-Undang

1. Dilarang mengutip sebagian atau seluruh karya tulis ini tanpa mencantumkan dan menyebutkan sumber:
 a. Pengutipan hanya untuk kepentingan pendidikan, penelitian, penulisan karya ilmiah, penyusunan laporan, penulisan kritik atau tinjauan suatu masalah.
 b. Pengutipan tidak merugikan kepentingan yang wajar IPB.

2. Dilarang mengumumkan dan memperbanyak sebagian atau seluruh karya tulis ini dalam bentuk apapun tanpa izin IPB.

Lampiran 4 Blangko pegamatan hama dan penyakit pada tanaman buah naga

Hak Cipta Dilindungi Undang-Undang

1. Dilarang mengutip sebagian atau seluruh karya tulis ini tanpa mencantumkan dan menyebutkan sumber:
 - a. Pengutipan hanya untuk kepentingan pendidikan, penelitian, penyusunan laporan, penulisan kritik atau tinjauan suatu masalah.
 - b. Pengutipan tidak merugikan kepentingan yang wajar IPB.
2. Dilarang mengumunkan dan memperbanyak sebagian atau seluruh karya tulis ini dalam bentuk apapun tanpa izin IPB.

Hak cipta milik IPB (Institut Pertanian Bogor)

Bogor Agricultural University

BLANKO PENGAMATAN

Identitas tanaman contoh

- Nama Kebun : Sabila Farm I
- Tanaman Nomor : 1 contoh
- Tanggal Pengamatan : 22 Februari 2012
- Jenis Tanaman : Buah naga Putih

Kondisi Umum :

Cuaca mendung, semalam hujan lebat, buah tidak banyak, jenis tiang beton, 35% keberadaan gulma disekitar tanaman yang diamati. Terdapat cangkang bekicot di tanah. Mayoritas gulma adalah golongan daun lebar. Di gulma banyak ditemukan Coccinellidae. Terdapat buah yang di hingapi kutu putih dan semut rangtang merah