

## BIODATA

Nama	Prof. Dr. Ir. Tb. Sjafri Mangkuprawira
NIP	130345014
Pangkat/Golongan	Pembina/IV-c
Jabatan Pengajar	Guru Besar dalam Ilmu Manajemen Sumberdaya Manusia
Unit Kerja	Fakultas Pertanian, Institut Pertanian Bogor
Tempat dan Tanggal Lahir	Kuningan, 30 April 1943
Agama	Islam
Alamat Rumah	Jl. Raya Gunung Batu No. 81/118 Bogor Telp. 0251-322932/385488 Fax. 385489 e- mail : smprawira@yahoo.com
Alamat Kantor	Departemen Ilmu-Ilmu Sosial Ekonomi Pertanian, Fakultas Pertanian IPB, Jl. Kamper Lingkar Kampus IPB Darmaga Telp. 0251-627793. Fax 629354.
Status Keluarga	
a. Orangtua	
Ayah	H. Tb. Mangkuprawira bin Pantjasurja (Alm)
Ibu	Hj. Suedah binti Raksadidjaja (Alm)
b. Isteri	Aida Vitayala S. Hubeis, Dr.Ir (IPB)
c. Anak	1. Ratu Mirah Afifah, drg (Unpad), Kandidat S2 (Univ.of Queensland, Australia)
	2. Tb.Nur Ahmad Maulana, Ir (IPB), MSc (Univ. Of Strachlidge, UK), MBA (Univ. Of Birmingham, UK), Kandidat PhD (Univ. Of Strachlidge, Glasgow, UK)
	3. Desina Kartika, Ssi (IPB), MSc CS (UNSW, Sydney, Australia)

- d. Cucu
- Anak ke 1: Putri Farhah Ta'liah (7 tahun)  
Khairunnisa Salsabilla (3 tahun)
  - Anak ke 2: Rizki Sidhqi Prawira (5 tahun)  
Thoriq Ali (3 tahun)
  - Anak ke 3: Biandra (Ara) Azzahra (6 tahun)

### Riwayat Jabatan

1. Pembantu Dekan III Fakultas Pertanian IPB, Bidang Kealumnian, Kemahasiswaan, dan Pendidikan Prasarjana; 1974 -1976
2. Sekretaris Tim Kerjasama IPB - Pemda Sumedang; 1972-1976
3. Ketua Jurusan Ilmu-Ilmu Sosial Ekonomi Pertanian, Fakultas Pertanian IPB, 1987-1988
4. Ketua Lembaga Pengabdian pada Masyarakat IPB; 1988 - 1996
5. Anggota Senat Fakultas Pertanian IPB, 1987-1998
6. Ketua Senat Fakultas Pertanian IPB, 1998-1999
7. Anggota Senat IPB, 1988 - 1998
8. Pembantu Rektor IV, Bidang Kerjasama dan Pengembangan IPB 1997-1998
9. Dekan Fakultas Pertanian IPB, 1998-1999
10. Ketua Komisi Pertimbangan Jabatan dan Pangkat, Senat Fakultas Pertanian IPB, 2003-sekarang

### Penghargaan

1. Tanda Kehormatan Satyalancana Karya Satya XX Tahun dari Presiden RI
2. Tanda Kehormatan Satyalancana Karya Satya XXX Tahun dari Presiden RI

### Pengajaran

Mengajar di Fakultas Pertanian dan Pascasarjana IPB:

1. Sarjana (S1): M.K Pengantar Ilmu Ekonomi, M.K Kebijakan Pertanian dan M.K Pembangunan Pertanian.

2. Sarjana (S2) : M.K Manajemen Sumberdaya Manusia, M.K Ekonomi Ketenagakerjaan, dan M.K Pengembangan Sumberdaya Manusia.
3. Sarjana (S3): M.K Ekonomi Sumberdaya Manusia Lanjutan .

### **Pembimbingan**

1. Sarjana (S1): membimbing dan meluluskan 93 orang dan masih membimbing 6 orang mahasiswa, dan penguji luar.
2. Magister (S2). membimbing dan meluluskan 86 orang dan masih membimbing 12 mahasiswa, dan penguji luar
3. Doktor (S3): membimbing dan meluluskan 6 orang mahasiswa, dan penguji luar.

### **Riwayat Pendidikan :**

1. Tingkat SD : SR Kemayoran Jurusan Umum Lulus Tahun 1956 di Jakarta.
2. Tingkat SLTP : SMP VII Jurusan B Lulus Tahun 1960 di Jakarta.
3. Tingkat SLTA : SMA VII Jurusan B Lulus Tahun 1963 di Jakarta
4. Perguruan Tinggi :
  - a. Tingkat I Fakultas Pertanian IPB Lulus Tahun 1964 di Bogor
  - b. Tingkat II Fakultas Pertanian IPB Lulus Tahun 1965 di Bogor
  - c. Tingkat III Fakultas Pertanian IPB Lulus Tahun 1967 di Bogor
  - d. Tingkat IV Fakultas Pertanian IPB Lulus Tahun 1968 di Bogor
  - e. Tingkat V Fakultas Pertanian IPB Lulus Tahun 1972 di Bogor
  - f. Tingkat Sarjana Fakultas Pertanian IPB Lulus Tahun 1972 di Bogor
  - g. Tingkat Pasca Sarjana University of Sussex Jurusan Antropologi Sosial. Lulus Tahun 1978 di Brighton England.
  - h. Tingkat Doktor Jurusan Pertanian IPB Lulus Tahun 1985 di Bogor.

### **Mengikuti Kursus di Dalam dan Luar Negeri**

1. Pembangunan Pertanian. Los Banos Philipina. 1976.
2. Pengawasan Melekat bagi Para Pejabat Eselon I Menpan dan LAN. Jakarta 1989.
3. Pelatihan Manajemen Mutu Terpadu, IPB 1998

### **Riwayat Pekerjaan**

1. Diangkat Menjadi CPNS, Pangkat Asisten Muda Golongan II/b TMT 1-2-1969
2. Diangkat Menjadi PNS Pangkat Asisten Muda Golongan II/b, TMT 1-2-1970
3. Diinpas Menjadi Asisten Ahli Madya Golongan III/a TMT 1-4-1972
4. Naik Pangkat Menjadi Asisten Ahli Golongan III/b, TMT 1-4-1974
5. Naik Pangkat Menjadi Lektor Muda Golongan III/c TMT 1-4-1976
6. Naik Pangkat Menjadi Lektor Madya Golongan III/d, TMT 1-4-1979
7. Naik Pangkat Menjadi Lektor Golongan IV/a, TMT 1-10-1981
8. Naik Pangkat Menjadi Lektor Kepala Golongan IV/b, TMT 1-4-1985
9. Naik Pangkat Menjadi Lektor Kepala Golongan IV/c, TMT 1997
10. Diangkat sebagai Guru Besar Golongan IV/d, 2003

### **Kepanitiaan :**

1. Wakil Ketua Tim Penyusunan Renstra IPB 1996-1998.
2. Penanggungjawab Unit Tim Pengelola Dana Masyarakat di Lingkungan IPB Tahu Anggaran 1994/1995.
3. Anggota Tim Asistensi Rektor IPB, 1994-1996.
4. Penanggungjawab Tolok Ukur Operasional Pengabdian Kepada Masyarakat Pada Proyek Operasi dan Perawatan Fasilitas IPB Tahun Anggaran 1994/1995.

5. Penanggungjawab Harian Program Pasca KKN IPB Tahun 1994/1995.
6. Ketua Umum Panitia Dies Natalis XXXI IPB. 1994.
7. Penanggungjawab Harian Panitia Pelaksana KKN IPB Tahun 1994/1995.
8. Penanggungjawab Panitia Pelaksana dan Pelatih Pada Pelatihan Survai Penggunaan Tanah Bagi Pegawai Badan Pertanahan Nasional Tahun 1993/1994 Angkatan II.
9. Ketua/Penanggungjawab Tim Ahli Penyusunan Pola Dasar dan Repelita VI Kabupaten DT II Sukabumi Tahun 1993/1994.
10. Ketua/Penanggungjawab Tim Pelaksana Penyusunan Rencana Jangka Panjang Pola Dasar dan Repelita VI Kotamadya DT II Bogor Tahun 1993/1994.
11. Penanggungjawab Panitia Pelaksana Pameran Pembangunan dan Hapsak Pancasila Untuk Kabupaten dan Kotamadya Bogor. 1993.
12. Penanggungjawab Tolok Ukur Kegiatan Pengabdian Kepada Masyarakat Oleh Tenaga Dosen IPB Tahun Anggaran 1993/1994.
13. Anggota Pengarah Pada Pembentukan Program Pembinaan dan Pengembangan Pedagang Makanan Jajanan dan Peningkatan Personalianya. 1993.
14. Penanggungjawab/Nara Sumber Tim Pengelola Kerjasama Bank Muamalat Indonesia dengan IPB Bogor Periode 1992-1994
15. Penanggungjawab Pelatihan Survai Penggunaan Tanah Bagi Pegawai Badan Pertanahan Nasional Tahun 1992/1994. Angkatan I.
16. Penasehat Panitia Pelaksana Pelatihan Pertamanan Untuk lansekap Industri. 1992
17. Penanggungjawab Panitia Pelaksana Pameran Pembangunan dan Hapsak Pancasila Untuk Kabupaten dan Kotamadya Bogor. 1992
18. Penanggungjawab Tolok Ukur Program Pengabdian Kepada Masyarakat Oleh Tenaga Dosen IPB Tahun 1992/1993.

19. Penanggungjawab dan Tim Perumus Panitia Pelaksana Rapat Kerja LPM IPB. 7-8 Mei 1991.
20. Penanggungjawab Tim Studi Pengembangan Pariwisata di Kabupaten DT II Bekasi. 1991.
21. Penanggungjawab Panitia Pelatihan Nasional Penghijauan dan Pertamanan Kota. 1991.
22. Penasehat Panitia Pelatihan Penyusunan Naskah Siaran Pedesaan Melalui Siaran Radio Pembangunan Pedesaan. 1991.
23. Penanggungjawab Panitia Pelaksana Pameran Pembangunan dan Hapsak Pancasila Tingkat Kabupaten dan Kotamadya Bogor. 1991.
24. Penasehat dan Dosen Pengajar Pada Pelatihan Tenaga Sukarela Terdidik (TKST) Asia Pasific Kerjasama LPM IPB dengan Ditjen Binapenta Depnaker RI. 1991.
25. Anggota Komisi Pahala Alma Senat Faperta IPB. 1991.
26. Penanggungjawab Panitia Pelaksana Pameran Hardiknas 1990.
27. Penanggungjawab Panitia Pelaksana Pameran Pembangunan dan Hapsak Pancasila Tingkat Kabupaten dan Kotamadya Bogor. 1990.
28. Penanggungjawab Panitia Pelaksana Pelatihan Dasar-Dasar Perkoperasian PKK Tingkat Kecamatan Sagaranten Kabupaten DT II Sukabumi. 1990.
29. Anggota Komisi Perumus Kebijakan Akademik dan Pengembangan IPB. 1990.
30. Penanggungjawab Panitia Pelaksanaan Pelatihan Metodologi PPM Perguruan Tinggi. 10 Oktober 1989.
31. Penanggungjawab Harian Panitia Pelaksana KKN IPB 1989/1990.
32. Penasehat dan Dosen Pengajar Pada Kursus Singkat Penyegaran Tenaga Administrasi di Lingkungan IPB. 1989.
33. Penanggungjawab dan Tim Pengarah Pada Pelatihan Kader Kesehatan Gizi dan Masyarakat, Bakti Sosial Jurusan GMSK Faperta IPB dan Fakultas Kedokteran Gigi Usakti. 1989.
34. Penasehat pada Panitia Pelaksana Kursus Taman Rumah. IPB 1989.

35. Penasehat Pada Panitia Pelatihan Administrasi Perkantoran Tahap II di Lingkungan IPB. 1989.
36. Penanggungjawab dan Tim Pemandu Pada Tim Koordinasi Program Pasca KKN IPB 1989 / 1990.
37. Anggota Panitia Dies Natalis 26 IPB. 1989.
38. Penanggungjawab Panitia Pelaksanaan Pameran Hari Pendidikan Nasional Tingkat Nasional. 1989.
39. Penanggungjawab Tim Studi Pengembangan Pariwisata Alam Gunung Salak. 1988.
40. Penanggungjawab Panitia Pelaksana Pameran Pembangunan dan Hapsak Pancasila ke-1 IPB 1988.
41. Penanggungjawab Tim Studi Bantuan Pemantauan Pelaksanaan Hasil Pembangunan Desa Terpadu di Kecamatan Parungpanjang Kab. Bogor. 1988.
42. Penanggungjawab Tim Pendamping Penyusunan Repelita V DT II Kabupaten Bogor. 1988.
43. Penanggungjawab Tim Pengkaji Kuliah Kerja Nyata (KKN) IPB Tahun 1988 / 1989.
44. Penanggungjawab Tim Penyusunan Profil Desa KKN IPB Tahun 1988 s.d. 1992.
45. Komisi Pertimbangan LPPM IPB. 1983.
46. Komisi Pembinaan Kemahasiswaan Jurusan Sosek. 1981-1986.
47. Sekretaris Panitia Pendidikan Keahlian Fakultas Pertanian IPB. 1974-1976.
48. Panitia Pengembangan Sarana Pendidikan IPB. 1974-1976.

#### **Mewakili Perguruan Tinggi Duduk Dalam Panitia Antar Lembaga**

1. Anggota Tim Penyusun RUU Koperasi. Kantor Meneg Koperasi-UKM dan LSP2I-Bank Dunia. 2001-2002.
2. Sekretaris / Anggota Tim Panitia Penilai LKTI Nasional. 1994.
3. Anggota Tim Panitia Penilaian LKTI Indonesia Timur. 1994.
4. Sekretaris / Anggota Tim Penilai Lomba Karya Widya Utama Nasional. 1994.

5. Anggota Panitia Pengarah Rapat Koordinasi CHN-III Komponen DIKTI. 1994.
6. Anggota Panitia Pengarah Rapat Koordinasi CHN-III Komponen DIKTI. 1994.
7. Anggota Panitia Pengarah SEMILOKA CHN-III DIKTI. 1994.
8. Anggota Tim Panitia Penilaian LKTI Indonesia Timur. 1993.
9. Anggota Satgas Evaluasi Usulan Penelitian Proyek CHN III, Ditjen Dikti Depdikbud. 1993.
10. Sekretaris / Anggota Tim Panitia Penilai LKTI Nasional. 1992.
11. Anggota Tim Panitia Penilai LKTI Indonesia Timur. 1992.
12. Sekretaris / Anggota Tim Penilai Lomba Karya Widya Utama Nasional. 1992.
13. Sekretaris / Anggota Tim Panitia Penilai LKTI Nasional. 1991.
14. Anggota Tim Panitia Penilaian LKTI Indonesia Timur. 1991.
15. Sekretaris / Anggota Tim Panitia Penilai Lomba Karya Tulis Ilmiah (LKTI) Nasional Depdikbud. 1990.

#### **Staf Ahli**

1. Tenaga Ahli Deputy Pengembangan SDM Kantor Meneg.Kop-UKM. 2001-2003.
2. Anggota Komisi Disiplin Ilmu-ilmu Sosial Depdiknas. 1999-2002.
3. Tim Ahli Bimas Departemen Pertanian, 1998-2001.
4. Staf Ahli Menteri Koperasi dan UKM 1998-1999.
5. Anggota Komisi Tetap Majelis Penelitian Perguruan Tinggi Depdikbud. 1994-2001.
6. Staf Ahli Dekopin Pusat 1994-1998.
7. Staf Ahli Bappeda Kodya Bogor 1991-1995.
8. Staf Ahli Bappeda Jawa Barat 1993-1997.

**Berperan Serta Aktif Dalam Pertemuan Ilmiah (Telah mengikuti puluhan pertemuan ilmiah)**

#### **Membuat Tulisan Ilmiah Populer di Media Cetak**

1. Pengentasan Kemiskinan melalui Agribisnis, Media Indonesia, 2002.



2. Pendidikan Berkesinambungan Untuk Para Manajer dan Pengambil Keputusan. Majalah Pengusaha No. 2. Oktober-November 1994
3. Pendekatan Agribisnis Dalam Program IDT. Harian Republika. 25 Maret 1994.
4. Perluakah KKN Diubah? Harian Kompas, 7 Januari 1992.
5. Pendidikan Dalam Era Pengembangan Agroindustri. Harian Jayakarta. 20 Desember 1992.
6. Pemenuhan Keterjaminan Pangan dan Solidaritas Sosial. Harian Jayakarta. 19 September 1991.
7. Nasib Pengembangan Pertanian di DKI. Harian Jayakarta, 4 Oktober 1991.

**Memberi Latihan / Penyuluhan / Penataran Pada Masyarakat (Sejumlah puluhan kegiatan pernah dilakukan)**

**Pengalaman Kunjungan ke Luar Negeri :**

1. Studi Banding University of Monash Australia, 2003.
2. Seminar: Agribusiness Chain, Belanda, 1998.
3. Seminar International : Cooperatives Education, Afrika Selatan, 1997.
4. Seminar: Agribusiness Chain, Belanda, 1996.
5. Studi Banding di University of Goettingen Jerman, 1996
6. Kongres Internasional Ke-V Asosiasi Manajemen Agribisnis Internasional. USAID. Perancis, 1995
7. Studi Banding Agribisnis di China dan Taiwan, 1995.
8. Seminar Kemiskinan UKM Malaysia, 1993.
9. Studi on Contract Farming Model di Philipina, Thailand dan Korea Selatan, 1992.
10. Seminar Lokakarya Peranan Wanita Dalam Pembangunan. Ford Foundation. India. 1982.
11. Seminar Lokakarya Peranan Wanita Dalam Pembangunan. UNDP. Sri Lanka. 1979.
12. Studi Pascasarjana. Colombo Plan. Inggris 1977-1978.

13. Latihan Pembangunan Pertanian. Searca. Philipina. 1976.

### **Anggota Organisasi Profesi**

1. Pendiri dan Koordinator Organisasi Ikatan Cendekiawan Muslim Indonesia (ICMI). Wilayah Bogor 1991-1996 dan 1996-2000.
2. Anggota Perhimpunan Ekonomi Pertanian Indonesia (Perhepi).
3. Anggota Persatuan Insinyur Indonesia (PII).
4. Ketua IV Perhimpunan Manajemen Agribisnis Indonesia (PMAI).
5. Anggota International Agribusiness Management Association (IAMA).
6. Anggota International Agriculture Economist.
7. Anggota Majelis Pakar ICMI Pusat.

### **Organisasi Sosial Ekonomi Kemasyarakatan**

1. Pengurus dan Penasehat Yayasan Pesantren Darul Falah Bogor sejak 1988.
2. Penasehat Dewan Keluarga Masjid Nurul Amal Bogor sejak 1973.
3. Komisaris Utama Bank Syariah Bina Rahmah Bogor sejak 1998.
4. Pendiri dan Pembina Yayasan Bina Bangsa Sejahtera (Pendidikan) sejak 1993.
5. Pendiri dan Pembina Yayasan Stroke Indonesia Bogor sejak 2000.

### **Publikasi dalam Bentuk Buku/Jurnal Ilmiah/Manual/Monografi:**

- (1) Mangkuprawira, Sjafr. Tb. 2002. Manajemen Sumberdaya Manusia Strategik. PT. Ghalia Indonesia. Jakarta.
- (2) Mangkuprawira, Sjafr. 2002. Analisis Pendapatan dan Pengeluaran Keluarga di Daerah Industri Tenun Perdesaan. Media Gizi dan Keluarga Vol. 26 No. 2, Desember 2002.

- (3) Mangkuprawira, Sjafri. 2001. Perempuan dan Pasar Kerja di Wilayah Jawa: Sebelum Krisis dan Selama Krisis Ekonomi. *Mimbar Sosek*, Vol 14. No. 1 April 2001.
- (4) Mangkuprawira, Sjafri. 2001. Human Resources Management in an International Alliance: The Possibility of Indonesian Companies. *Mimbar Sosek*, Vol 14 No. 3 Desember 2001.
- (5) Mangkuprawira, Sjafri dan Rina Sari. 2002. Alokasi Waktu Suami, Istri dan Anggota Keluarga dalam Kegiatan Mencari Nafkah di Daerah Industri Tenun Perdesaan. *Media Gizi dan Keluarga* Vol. 26 No. 2, Desember 2002.
- (6) Mangkuprawira, Sjafri. 2000. Analisis Perilaku Pasar Kerja di Wilayah Jawa dan Bali. *Mimbar Sosek* Vol 13 No. 1.
- (7) Mangkuprawira, Sjafri. 2000. Penelitian dan Pengembangan Untuk Membangun Agribisnis Berkelanjutan di Era Baru. *Era Baru: Era Agribisnis Berkelanjutan*. Agrimedia. Vol 6 No. 1. Maret 2000.
- (8) Mangkuprawira, Sjafri. 1999. Analysis of Regional Economy in Bogor District, West Java Province : Input - Output Model. *Mimbar Sosek* Vol. 12 No. 3.
- (9) Mangkuprawira, Sjafri. 1999. Kepemimpinan Mutu di Sektor Agribisnis. *Agrimedia*. Vol 4 No. 1. Februari 1999.
- (10) Mangkuprawira, Sjafri. 1998. Alokasi Waktu dan Kontribusi Kerja Suami dan Istri dalam Kegiatan Ekonomi Rumah Tangga di Dua Tipe Desa Jawa Barat. (Time Allocation and Contribution of Husband and Wife to Household Productive Work by Types of Village in West Java). *COMMAG Communicationes Agriculturae*, Vol. 2 No. 1, 1998.
- (11) Mangkuprawira, Sjafri. 1998. Krisis Ketenagakerjaan. *Agrimedia*. Vol 4 No. 2. Juni 1998.
- (12) Mangkuprawira, Sjafri. 1998. Program Padat Karya Diperlukan. *Agrimedia*. Vol 4 No. 1.

- (13) Mangkuprawira, Sjafri. 1997. Meraih Keunggulan Bersaing Dalam Agribisnis Melalui Manajemen Sumberdaya Manusia. *Agrimedia* Vol 3 No. 1. 1 Juni 1997.
- (14) Mangkuprawira, Sjafri. 1996. Hubungan Kelembagaan Dalam Agribisnis. *Agrimedia* Vol. 2 No. 2. September 1996.
- (15) Mangkuprawira, Sjafri. 1992. Pengembangan dan Penyebarluasan Hasil Penelitian pada Masyarakat. *Warta Pengabdian* ISSN 0852-0178. No. 15 Tahun IV, April 1992.
- (16) Mangkuprawira, Sjafri. 1990. Pengembangan dan Penyebarluasan Teknologi Tepatguna Pada Masyarakat. *Warta PPM-IPB-LPPM* No. 10 Tahun III September 1990.
- (17) Mangkuprawira, Sjafri. 1988. The Allocation and Contribution of Husband and Wife to Household Oproductive Work by Types of Villages in Indonesia. *COMMAG Communicationes Agriculturae*, Vol. 2 No. 1. 1988.

**Makalah Seminar/Pelatihan/Modul:**

- (1) Mangkuprawira, Sjafri. 2002. Optimalisasi Komunikasi Bisnis Melalui Pengembangan Sumberdaya Manusia. Kuliah Tamu pada Program Studi Magister Manajemen Profesional Industri dan Menengah Pasca Sarjana IPB. 14 September 2002.
- (2) Mangkuprawira, Sjafri. 2001. Perluakah Undang-Undang Perkoperasian Diganti. Lokakarya Nasional Penguatan Koperasi Melalui Pembaruan Undang-Undang Koperasi dan Kebijakan Pelatihan Koperasi. 26-28 Februari 2001.
- (3) Mangkuprawira, Sjafri. 2000. Analisis Kebutuhan Akan Sumberdaya Manusia. Program Magister Manajemen Agribisnis, IPB.
- (4) Mangkuprawira, Sjafri. 2000. Manajemen Sumberdaya Manusia Strategik dan Lingkungan Eksternal. Program Magister Manajemen Agribisnis, IPB.

- (5) Mangkuprawira, Sjafri. 2000. Orientasi, Penempatan, dan Seleksi Karyawan. Program Magister Manajemen Agribisnis, IPB.
- (6) Mangkuprawira, Sjafri. 2000. Pengembangan Diri Peneliti dan Penyuluh. Pelatihan Manajemen dan Metode Penyuluhan Bagi Peneliti. ARM Deptan-Pusdiklat LPM IPB Bogor 21-30 Nopember 2000.
- (7) Mangkuprawira, Sjafri. 2000. Penilaian Kinerja. Program Magister Manajemen Agribisnis, IPB.
- (8) Mangkuprawira, Sjafri. 2000. Rancangan Pekerjaan, Rekrutmen dan Seleksi Karyawan. Program Magister Manajemen Agribisnis, IPB.
- (9) Mangkuprawira, Sjafri. 2000. Teknik Wawancara. Program Magister Manajemen Agribisnis, IPB.
- (10) Mangkuprawira, Sjafri. 1999. Kebutuhan Teknologi Berkelanjutan untuk Pengembangan Kinerja Koperasi dan UKM 1999, Kantor MenegKop-UKM.
- (11) Mangkuprawira, Sjafri. 1999. Pembangunan Pertanian dan Bimas Baru di Era Tahun 2000. Diskusi Nasional "Bimas Baru di Era Tahun 2000". 4 Mei 1999. Jakarta.
- (12) Mangkuprawira, Sjafri. 1999. Peran Strategis Kelembagaan Penelitian dan Pengembangan Untuk Membangun Pertanian Berkelanjutan Memasuki Milenium III. Diskusi Tim Ahli Bimas, Tim Reformasi Pembangunan. 11-13 Nopember 1999. Jakarta.
- (13) Mangkuprawira, Sjafri. 1999. Perspektif Kelembagaan Dalam Mewujudkan Koperasi Tangguh.
- (14) Mangkuprawira, Sjafri. 1999. Perspektif Sumberdaya Manusia Untuk Pengembangan Koperasi, Usaha Kecil dan Menengah. Kantor MenegKop-UKM.

- (15) Mangkuprawira, Sjafri. 1999. Perspektif Teknologi dan Investasi Dalam Pengembangan Koperasi dan Usaha Kecil Menengah. Depkop-UKM.
- (16) Mangkuprawira, Sjafri. 1998. Financing Agribusiness Research : Indonesian Case : Progress or Regress ? International Conference in Chain Management in Agribusiness and Food Industry. Wageningen. Belanda.
- (17) Mangkuprawira, Sjafri. 1998. Jaring Pengaman Nasional (Social Safety Net) dari Visi Akademi. Semiloka "Social Safety Net"" Pengembangan Konsep dan Aplikasinya. 24-25 Agustus 1998. Jakarta.
- (18) Mangkuprawira, Sjafri. 1998. Pengembangan Agribisnis Melalui Lembaga-Lembaga Keagamaan. Faperta IPB.
- (19) Mangkuprawira, Sjafri. 1998. Perspektif Pengelolaan Jaring Pengaman Nasional. Lokakarya Nasional Social Safety Net. LIPI-UNICEF. 10 November 1998. Jakarta.
- (20) Mangkuprawira, Sjafri. 1998. Pokok-Pokok Pemikiran Pengembangan Fakultas Pertanian IPB Tahun 1998-2000. Faperta IPB.
- (21) Mangkuprawira, Sjafri. 1998. Program BIMAS Abad ke-XXI. Pertemuan Tim Ahli BIMAS dan Tim Teknis Satuan Pembina BIMAS. 10-12 Desember 1998. Jakarta.
- (22) Mangkuprawira, Sjafri. 1998. Program Pengembangan Agribisnis Melalui Sinergitas Koperasi dan Lembaga Keagamaan. Rapat Departemen Koperasi dan Pengusaha Kecil. 9 Oktober 1998. Jakarta.
- (23) Mangkuprawira, Sjafri. 1998. Respon Masyarakat Pertanian Terhadap Syirkah di Sektor Agribisnis. Seminar Sehari Reaktualisasi dalam Pengembangan Agribisnis. 17 Desember 1998. Jakarta.

- (24) Mangkuprawira, Sjafri. 1998. Sistem Monitoring dan Evaluasi (Monev) Jaringan Pengamanan Sosial (Social Safety Net). Faperta IPB.
- (25) Mangkuprawira, Sjafri. 1997. Mengapa Program Padat Karya Diperlukan. Jurusan Sosek Faperta IPB.
- (26) Mangkuprawira, Sjafri. 1997. Pengembangan Pola Program Pengalaman Lapangan Mahasiswa. Seminar Internasional Pengembangan Pola Baru Program Pengalaman Lapangan Mahasiswa IKIP Medan. 13 Desember 1997.
- (27) Mangkuprawira, Sjafri. 1997. Perencanaan Program Kerja Mahasiswa KKN. Lokakarya Pengembangan KKN dalam Pelaksanaan KKU dan Penerapan Teknologi Tepat Guna di Pedesaan. 4-9 Desember 1997.
- (28) Mangkuprawira, Sjafri. 1996. Kualitas Profesionalisme : Faktor Dominan Dalam Mensukseskan Pembangunan di Kabupaten Bogor yang Tegar Beriman. Seminar Peringatan Sumpah Pemuda ke-68. 4 November 1996. Bogor.
- (29) Mangkuprawira, Sjafri. 1996. Perlukah Perguruan Tinggi Memiliki Renstra. Jurusan Sosek Faperta IPB.
- (30) Mangkuprawira, Sjafri. 1996. Perspektif Lembaga Pendidikan Islam Dalam Pengembangan Kualitas Sumberdaya Manusia Yang Beriman dan Bertaqwa Serta Menguasai IPTEK. Kegiatan Musyawarah Daerah IX (Musda) PUI Bogor. 13 Juli 1996.
- (31) Mangkuprawira, Sjafri. 1996. Pola Pengembangan Studi Pedesaan. Seminar Nasional Pertemuan Jaringan Pengabdian Kepada Masyarakat IAIN Se-Indonesia. 17-19 Oktober 1996. IAIN Lampung.
- (32) Mangkuprawira, Sjafri. 1996. Transformasi Pendidikan Dalam Kerangka Pengembangan Sumberdaya Manusia dan Penugasan Teknologi. Jurusan Sosek Faperta IPB.

- (33) Mangkuprawira, Sjafri, dan Sitanala Arsyad. 1996. *Agroindustri dan Teknologi: Strategi Jalan Tengah*. Lokakarya Pakar Teknologi dan Pertanian. PATI. 11 Januari 1996. Jakarta.
- (34) Mangkuprawira, Sjafri. 1995. *Analisis Situasi dan Penyusunan Program. Penataran Metode Pengabdian kepada Masyarakat Perguruan Tinggi Se-Indonesia*. DP3M Ditjendikti, Cisarua Bogor 10-16 Juli 1995.
- (35) Mangkuprawira, Sjafri. 1995. *Industrialisasi, Teknologi dan Alokasi Sumberdaya*. Simposium Nasional Refleksi 50 Tahun Indonesia Merdeka. 8 Desember 1995.
- (36) Mangkuprawira, Sjafri. 1995. *Manajemen Penelitian Bidang Kesehatan dan Gizi Masyarakat. Training Peningkatan Kemampuan Penelitian Bidang Kesehatan dan Gizi Masyarakat*. Direktorat Binlitabmas, Ditjen Dikti - Depdikbud. Bogor 23 Juli - 5 Agustus 1995.
- (37) Mangkuprawira, Sjafri. 1995. *Mitra Kerja Perguruan Tinggi Dalam Pembinaan Usaha Kecil*. Sarasehan Nasional V, "Pimpinan Pengabdian kepada Masyarakat Perguruan Tinggi se Indonesia, Univ. Hasanuddin, Ujung Pandang, 21-22 Juli 1995.
- (38) Mangkuprawira, Sjafri. 1995. *Pembuatan Usulan Penelitian. Penataran dan Lokakarya Metodologi Penelitian Bagi Dosen PTN dan PTS di Ujung Pandang*. 6-11 Nopember 1995. DP3M Dikti Depdikbud dan Lembaga Penelitian UNHAS.
- (39) Mangkuprawira, Sjafri. 1995. *Pengembangan Pengabdian Kepada Masyarakat (PKM) Bidang Pangan dan Gizi di IPB. Semiloka Pengembangan Kurikulum Bidang Pangan dan Gizi Masyarakat Tahap Kedua*. Ciloto, 5-8 September 1995.
- (40) Mangkuprawira, Sjafri. 1995. *Penulisan Artikel Ilmiah. Penataran dan Lokakarya Metodologi bagi Dosen PTN dan*



PTS di Jawa Tengah. 31 Oktober 1995. SP3M Dikti Depdikbud dan Universitas Diponegoro.

- (41) Mangkuprawira, Sjafrri. 1995. Penulisan Laporan Penelitian. Lokakarya Metodologi Penelitian Bagi Dosen PTN dan PTS di Jawa Tengah. 31 Oktober - 4 November 1995.
- (42) Mangkuprawira, Sjafrri. 1995. Peranan Intelektual Muslim Dalam Peningkatan Kualitas Ummat. Diskusi DKM Al-Huriyah IPB. Bogor 9 September 1995.
- (43) Mangkuprawira, Sjafrri. 1995. Tantangan Perguruan Tinggi Menghadapi Era Global Dalam Pembangunan Nasional. Pelatihan Pengelolaan Kuliah Kerja Nyata (KKN) Perguruan Tinggi se Indonesia. Bogor 4-10 September 1995.
- (44) Mangkuprawira, Sjafrri. 1994. An Action Oriented Study on Off-Farm Employment Promotion. Paper Presented on International Seminar on Off-Farm Employment. ITB, Goethe Institute Bandung, Persatuan Alumni Jerman. Bandung November 18-19, 1994.
- (45) Mangkuprawira, Sjafrri. 1994. IPB'S Experiences in Off-Farm Employment Promotion. Seminar Internasional Off Farm Employment promotion in Rural Areas. 19-19 November. Bandung.
- (46) Mangkuprawira, Sjafrri. 1994. Kebijakan Penanggulangan Kemiskinan dan Penerapan Model Pengembangan Perekonomian Rakyat. Seminar Nasional Konsistensi Kebijakan Pemerintah Tentang Peran Koperasi Dalam Distribusi dan Pengentasan Kemiskinan. Univ. Islam Sultan Agung Semarang, 17 Desember 1994.
- (47) Mangkuprawira, Sjafrri. 1994. Kerjasama Perguruan Tinggi dengan Pemerintah dan Swasta : Bidang Pengabdian kepada Masyarakat. Seminar Nasional Pengembangan Keterkaitan Kelembagaan Dalam Rangka Peningkatan Kualitas

Sumberdaya Manusia Agribisnis. Peringatan Dies Natalis XXXI IPB 20 September 1994.

- (48) Mangkuprawira, Sjafri. 1994. Metode Pengabdian Kepada Masyarakat. Penataran Metodologi Pengabdian Kepada Masyarakat, UNUD Bali, 24-31 Januari 1994.
- (49) Mangkuprawira, Sjafri. 1994. Pembahasan Hubungan Kelembagaan Dalam Agribisnis. Komentar Atas Makalah Dr. HS. Dillon Pada Seminar Nasional Hari Krida Pertanian. Perjiptani Bandung 4-5 Juli 1994.
- (50) Mangkuprawira, Sjafri. 1994. Pengelolaan Efektif Program Inpres Desa Tertinggal (IDT). Seminar dan Lokakarya "Peranan Perguruan Tinggi dalam Upaya Pengentasan Desa Tertinggal". Kampus Unlam Banjarbaru, Kalimantan Selatan. 17 Januari 1994.
- (51) Mangkuprawira, Sjafri. 1994. Pengembangan Sumberdaya Manusia Koperasi. Rapat Pimpinan Dewan Koperasi Indonesia. Dekopin Jakarta 26-28 April 1994.
- (52) Mangkuprawira, Sjafri. 1994. Peranaan Kelembagaan PMD dan Perguruan Tinggi Dalam Program KKN. Makalah Konsorsium Pendayagunaan Program Kuliah Kerja Nyata (KKN) dan Teknologi Pedesaan Perguruan Tinggi Negeri Seluruh Indonesia dalam Menunjang Pembangunan Masyarakat Desa (PMD). Cipayung Bogor, 4-6 Desember 1994.
- (53) Mangkuprawira, Sjafri. 1994. Peranan Pengabdian Kepada Masyarakat Dalam Pembangunan Wilayah. Penataran Metodologi Pengabdian Kepada Masyarakat Kampus UNUD Denpasar Bali. 24-31 Januari 1994.
- (54) Mangkuprawira, Sjafri. 1994. Peranan Perguruan Tinggi Dalam Mengefektifkan Program IDT. Lokakarya Peranan Perguruan Tinggi dalam Penerapan Teknologi. Unisila Semarang, 8 Juni 1994.

- (55) Mangkuprawira, Sjafri. 1994. Pertimbangan Penerapan Teknologi Yang Sesuai Dengan Pembangunan Perdesaan di Indonesia. Pekan Penerapan (Pependes) VII Tingkat Nasional I Desa Loktabat, Kotip Banjarbaru, Kalimantan Selatan. 17 Januari 1994.
- (56) Mangkuprawira, Sjafri. 1994. Pola Kuliah Kerja Nyata untuk Mahasiswa yang Bekerja. Seminar Identifikasi Model KKN Bagi Mahasiswa Universitas Terbuka. Jakarta, 21 Desember 1994
- (57) Mangkuprawira, Sjafri. 1994. Prospek Pembangunan Ekonomi dan Penanaman Modal Asing di Indonesia Menyongsong Era AFTA. Bahan Diskusi Mahasiswa Program MMA Pascasarjana IPB. 1993/1994
- (58) Mangkuprawira, Sjafri. 1994. Tantangan dan Peluang Jurusan Sosek Fakultas Pertanian IPB Dalam pengabdian Kepada Masyarakat (PKM). Lokakarya Akademik Jurusan Sosek, Faperta IPB. 19 Oktober 1994.
- (59) Mangkuprawira, Sjafri. 1994. Teknologi dan Peranan Perguruan Tinggi dalam Mengefektifkan Program IDT. Pelatihan Metodologi Pengabdian Kepada Masyarakat di LPM USU Medan 19-24 Desember 1994.
- (60) Mangkuprawira, Sjafri, dan Dedi Fardiaz. 1994. Pelaksanaan dan Program Keterkaitan Antara Lembaga Penelitian dan Lembaga Pengabdian Kepada Masyarakat Institut Pertanian Bogor (Kasus Proyek Makanan Jajanan). Rapat Pimpinan Pengelola Kelembagaan Penelitian dan Pengabdian pada Masyarakat Perguruan Tinggi Se-Indonesia. Pusdiklat Depdikbud. Bogor 4-7 Agustus 1994.
- (61) Mangkuprawira, Sjafri, dan Sumali M. Atmodjo. 1994. Kerangka Acuan Pengembangan Jaringan Informasi Komponen Dikti dan Instansi Kesehatan Untuk Diseminasi

Program CHN-III. Lokakarya Proyek CHN-III DIKTI 20-23 Juni 1994 Cisarua Bogor.

- (62) Mangkuprawira, Sjafri. dan Aida Vitayala S. Hubeis. 1994. Motivasi Untuk Meraih Prestasi. Pusklat LPM IPB - Diklusepora Depdikbud, Bogor, 27 Mei s.d 25 Juni 1994
- (63) Mangkuprawira, Sjafri. dan Aida Vitayala S. Hubeis. 1994. Pendekatan Masyarakat. Pelatihan Pelatih Sarjana Penggerak Pembangunan Pedesaan (SP3). Pusklat LPM IPB - Diklusepora Depdikbud, 29 Mei - 4 Juni 1994.
- (64) Mangkuprawira, Sjafri., Aida Vitayala S. Hubeis, dan Bunasor Sanim. 1994. Sumbangan Pemikiran Pola Kerjasama Departemen Perkoperasian dan Pembinaan Pengusaha Kecil dengan Perguruan Tinggi Dalam Pembinaan Pengusaha Kecil. Lokakarya Pola Kerjasama Perguruan Tinggi dengan Depkop dan PPK. Cisarua Bogor 15-17 Desember 1993.
- (65) Mangkuprawira, Sjafri., dan Aida Vitayala S. Hubeis 1994. Berpikir Kreatif. Pelatihan Petugas Konsultasi Lapangan DepKop PPK. Pusklat LPM IPB-Pusklat Depkop dan PPK. Jakarta 27 Mei - 25 Juni 1994.
- (66) Mangkuprawira, Sjafri. 1993. Bentuk, Sifat Program dan Metoda Pengabdian Kepada Masyarakat. Penataran Metodologi Pengabdian Pada Masyarakat Universitas/Institut Se-Indonesia. Cisarua Bogor, 1-8 Agustus 1993.
- (67) Mangkuprawira, Sjafri. 1993. Eksistensi Keluarga Dilihat Dari Aspek Ekonomi. Seminar dan Lokakarya tentang Ketahanan Keluarga dalam Mewujudkan Keluarga Sejahtera. FISIP UI Meneng. Kependudukan & BKKBN. Jakarta 27-29 Desember 1993.
- (68) Mangkuprawira, Sjafri. 1993. Kemiskinan dan Solidaritas Sosial. Mudzakaroh Ramadhan 1413 H, Yayasan Pesantren Islam Al-Azhar Jakarta 4 Maret 1993.

- (69) Mangkuprawira, Sjafri. 1993. Konsolidasi, Integrasi dan Pengembangan Gerakan Koperasi di Indonesia. Munas Koperasi ke-XIII Dekopin, Jakarta 7 Juli 1993.
- (70) Mangkuprawira, Sjafri. 1993. Metode Analisis Situasi Masyarakat dan Penyusunan Program. Penataran Metodologi Pengabdian Pada Masyarakat Universitas / Institut Se-Indonesia. Cisarua Bogor, 1-8 Agustus 1993.
- (71) Mangkuprawira, Sjafri. 1993. Metode Kaji Tindak (Action Research) Dalam Pengabdian Kepada Masyarakat. Pelatihan Metodologi Pengabdian kepada Masyarakat di LPM USU Medan. 1-4 Desember 1993.
- (72) Mangkuprawira, Sjafri. 1993. Pendekatan Agribisnis dan Makanan Jajanan Dalam Pengentasan Kemiskinan. Lokakarya Program Strategi Pembangunan Lokal dan Pengentasan Kantong-Kantong Kemiskinan Pesantren Sebagai Mitra Kerja dan Pemacu Pembangunan Lokal. Bandung, 5-6 Nopember 1993.
- (73) Mangkuprawira, Sjafri. 1993. Pendekatan Ekonomi Pertanian Dalam Pengentasan Desa Tertinggal. Temu Ilmiah Tentang Upaya Pengentasan Kemiskinan Desa Tertinggal Melalui Program Lintas Sektoral dan Interdisiplin. IKIP Bandung, 13-14 Desember 1993.
- (74) Mangkuprawira, Sjafri. 1993. Pendekatan Pengentasan Kemiskinan Oleh Perguruan Tinggi. Penataran Metodologi Pengabdian Pada Masyarakat Universitas / Institut Se-Indonesia. Cisarua Bogor, 1-8 Agustus 1993.
- (75) Mangkuprawira, Sjafri. 1993. Pengembangan Manajemen Usaha Kecil Pelatihan Pelatih Sarjana Penggerak Pembangunan Pedesaan (SP3). Pusklat LPM IPB - Diklusepora Depdikbud, 29 Mei - 4 Juni 1994.

- (76) Mangkuprawira, Sjafri. 1993. Pengembangan Sumberdaya Manusia Dalam Agroindustri. Seminar Nasional Pengembangan Sumberdaya Manusia KAHMI Bogor, 17 Juli 1993.
- (77) Mangkuprawira, Sjafri. 1993. Peranan Pertanian dalam Pembangunan Jangka Panjang Kedua. Latihan Keterampilan Manajemen Mahasiswa IPB. 12 September 1993.
- (78) Mangkuprawira, Sjafri. 1993. Perumusan dan Pemecahan masalah Secara Kreatif. Latihan dan Keterampilan Manajemen Mahasiswa Tingkat Menengah Nasional. IPB-Dirjen DIKTI Depdikbud. Bogor, 27 September 1993.
- (79) Mangkuprawira, Sjafri. 1993. Pola Pengembangan Agribisnis di Daerah Perkotaan DKI Jakarta. Seminar Jakarta Agro. Dinas Pertanian DKI Jakarta. 9 Desember 1993.
- (80) Mangkuprawira, Sjafri. 1993. The General Perspectives of Continuing Education in Indonesia. Paper Presented at the International Conference on the Dialogue Among South-South and North-South Educationist on Improving the Quality of Life Through Relevant Basic, Continuing Education for All and Exelent Education. 17-19 May 1993. Bandung.
- (81) Mangkuprawira, Sjafri. 1993/1994. Prospek Pembangunan Ekonomi dan Penanaman Modal Asing di Indonesia Menyongsong Era AFTA. Diskusi Mahasiswa Program MMA Pascasarjana IPB. 1993.
- (82) Mangkuprawira, Sjafri dan Aida Vitayala Sjafri Hubeis. Modul. Menggerakkan Masyarakat Lewat Penyuluhan. 1993.
- (83) Mangkuprawira, Sjafri dan Aida Vitayala Sjafri Hubeis. Modul. Teknik Wawancara. 1993.
- (84) Mangkuprawira, Sjafri., Aida Vitayala Hubeis, Idqan Fahmi dan Rina Oktaviani. 1993. Ringkasan Karya Ilmiah/Karya Tulis Mahasiswa Tingkat Nasional Dalam LKIP. LKTI, dan LKWU. Ditjen Dikti.

- (85) Mangkuprawira, Sjafri. 1992. Analisis Peluang Ekonomi Karyawan Perkebunan. Pelatihan Calon Penyuluh Pengembangan Usaha Sampingan Bagi Tenaga Kerja di Perkebunan. Depnaker RI-Dirjen Bina Hubungan Ketenagakerjaan dan Pengawasan Norma Kerja. Cisarua Bogor 10 Juli 1992.
- (86) Mangkuprawira, Sjafri. 1992. Beberapa Aspek Penyediaan tenaga Ahli Pertanian Dalam Pembangunan Pertanian 25 Tahun Kedua. Rakernas Lembaga Pembangunan dan Pengembangan Pertanian Nahdlatul Ulama (LP3NU) 16-18 Januari 1992. Jakarta.
- (87) Mangkuprawira, Sjafri. 1992. Fungsi dan Tugas Kelembagaan Pengabdian Kepada Masyarakat Dalam Keterkaitannya Dengan Lembaga Penelitian. Sarasehan Nasionbal III Ketua-Ketua Kelembagaan Kepada Masyarakat Perguruan Tinggi Se Indonesia. Semarang 4 September 1992.
- (88) Mangkuprawira, Sjafri. 1992. Metode Analisis dan Pemecahan Masalah Masyarakat. Penataran Metodologi Pengabdian Pada Masyarakat. Penataran Metodologi Pengabdian Kepada Masyarakat, Univ. Sebelas Maret. 22 Juni 1992.
- (89) Mangkuprawira, Sjafri. 1992. Monitoring dan Evaluasi dan Pelaporan KKN. Penataran dan Pelatihan Kuliah Kerja Nyata bagi Tenaga Pengajar Perguruan Tinggi Swasta Kopertis Wilayah III. Unkris Jakarta 24-27 Agustus 1992.
- (90) Mangkuprawira, Sjafri. 1992. Operasionalisasi dan Kredibilitas Bank Muamalat Indonesia. Seminar Sehari Peranan dan Posisi Bank Muamalat Indonesia Terhadap perbankan Nasional. HMI Jakarta 18 Juni 1992.
- (91) Mangkuprawira, Sjafri. 1992. Penyuluhan Pembangunan Indonesia Menyongsong Abad XXI.
- (92) Mangkuprawira, Sjafri. 1992. Program Pengembangan Lahan Kering di Kabupaten Sukabumi. Seminar Pembangunan

Masyarakat Desa di Kabupaten Kendal Jawa Tengah. 30 September 1992. Unisulla Semarang-Pemda Kab. Kendal.

- (93) Mangkuprawira, Sjafri. 1991. Kemiskinan, "Coping Mechanism" dan Solidaritas Sosial. Institut Pertanian Bogor, 1991.
- (94) Mangkuprawira, Sjafri. 1991. Metodologi Penelitian dan Pembangunan Masyarakat Desa. Lokakarya Metodologi Pembangunan Masyarakat Desa. 27 Mei 1991. IKIP Bandung.
- (95) Mangkuprawira, Sjafri. 1991. Pembangunan Pendidikan, Pelatihan dan Penyuluhan Pertanian dalam Pembangunan Jangka Panjang 25 Tahun Kedua. Seminar Perumusan Konsep dan Strategi Pembangunan Pendidikan, Latihan dan Penyuluhan Pertanian, BPLP Departemen Pertanian dan PT Pusat Pengembangan Agribis. Jakarta 29 Oktober 1991.
- (96) Mangkuprawira, Sjafri. 1991. Pendidikan Berkesinambungan untuk Para Manajer dan Pengambil Keputusan. (Tinjauan Khusus Sektor Bisnis). Semiloka Nasional Pendidikan Berkesinambungan dalam Pembangunan Pertanian Berkelanjutan, 24 September 1991.
- (97) Mangkuprawira, Sjafri. 1990. Action Research Sebagai Refleksi Kegiatan Pengabdian Pada Masyarakat Asecara Ilmiah. 1990. Sarasehan Komunikasi Pengabdian Pada Masyarakat perguruan Tinggi Negeri Se-Indonesia. Bogor. 16 Februari 1990.
- (98) Mangkuprawira, Sjafri. 1990. Menggerakkan Masyarakat Pantai dalam Pembangunan. Lokakarya Menggerakkan Masyarakat Desa Pantai. BKKBN Jakarta. 10-13 Desember 1990.
- (99) Mangkuprawira, Sjafri. 1990. Prinsip-Prinsip Pengelolaan Kelembagaan Pengabdian Pada Masyarakat. Penataran Pengabdian Pada Masyarakat Bagi Dosen dan Pengelola



Pengabdian pada Masyarakat Perguruan Tinggi Swasta. 11-17 Februari 1990. Cisarua Bogor.

- (100) Mangkuprawira, Sjafr. 1990. Prinsip-Prinsip Pokok Pengembangan Teknologi Tepatguna di Universitas Uslam Sultan Agung (Unissula). LPM-IPB.
- (101) Mangkuprawira, Sjafr. 1989. Analisis Situasi Masyarakat. Penataran Metodologi Pengabdian Pada Masyarakat. Depdikbud, Dirjendikti - Univ. Trisakti. Jakarta, 14-17 Maret 1989.
- (102) Mangkuprawira, Sjafr. 1989. Family Income and Diversification of Food Behaviour. National Workshop for Planning an Appropriate National Food Basket and Detany Guideline. Department Agriculture - Unit Perbaikan Menu Rakyat - FAO Jakarta. 11-13 Oktober 1989.
- (103) Mangkuprawira, Sjafr. 1989. Peranan Kelompok Tani dan Koperasi Dalam Upaya Diversifikasi Pertanian. Makalah Pembahasan atas Makalah yang ditulis Dr. Noer Soetrisno dalam Konferensi Nasional IX PERHEPI Jakarta 12-16 Januari 1989.
- (104) Mangkuprawira, Sjafr. 1989. Peranan Tim Stok Nasional Cengkeh Dalam Tataniaga Cengkeh. Makalah Pembahasan dalam Forum Komunikasi Ilmiah Produksi dan Tataniaga Cengkeh Indonesia. Balitbang Deptan Bogor. 24-25 Februari 1989
- (105) Mangkuprawira, Sjafr. 1989. Pertanian Tangguh dan Era Tinggal Landas Sudah Siapkah ?. Kuliah Umum bagi Mahasiswa Universitas Halu Oleo. Kendari 3 Januari 1989.
- (106) Mangkuprawira, Sjafr. 1989. Urgensi Wawasan Global dan IPTEK Bagi Generasi Muda Dalam Mempercepat Proses Cita Bangsa. Makalah Dies Natalis Himpunan Mahasiswa Islam (HMI) ke-42. PBHMI Kampus Univ. Lampung, Tanjung Karang Februari 189.

- (107) Mangkuprawira, Sjafr. 1989. Aspek Sosio Ekonomi Teknologi Makanan Jajanan Dalam Diversifikasi Pangan. Diskusi Wartawan Ibukota: Peningkatan Kualitas Makanan Jajanan Guna Menunjang Pemasarakatan Pola Penganekaragaman Pangan. Departemen Kesehatan, Jakarta 3 Juni 1989.
- (108) Mangkuprawira, Sjafr. 1989. Problem Ketenagakerjaan, Peranan Wanita dan Kepemudaan dalam Pencapaian Tujuan HKTI Implikasi Pada Program Umum HKTI 1989-1993. Lokakarya HKTI (4-6 April) di Cobogo Jawa Barat.
- (109) Mangkuprawira, Sjafr. 1988. Kelaparan : Peranan Sistem Pasar. Sarasehan YAE-Perhepi: "Memeta Upaya Peningkatan Kesejahteraan Rakyat". 15-16 Agustus 1988. Jakarta.
- (110) Mangkuprawira, Sjafr. 1988. Tingkat Pendapatan Rumahtangga Sebagai Faktor Penentu Pemilihan Aneka Pangan. Temu Pendapat Diversifikasi Pangan, LIPI Jakarta 20 September 1988.
- (111) Mangkuprawira, Sjafr. 1987. Alokasi Waktu dan Kontribusi Kerja Suami Isteri Dalam Kegiatan Ekonomi Rumahtangga di Dua Tipe Desa Sukabumi Jawa Barat. Seminar Nasional Fungsi Sosial Ekonomi Wanita Indonesia. Cibubur, Jakarta 7-9 Desember 1987.
- (112) Mangkuprawira, Sjafr. 1987. Pendidikan Tinggi dan Bogor Sebagai Kota Pendidikan. Seminar Sehari Bogor Kota Pendidikan. Univ. Ibn. Khaldun Bogor. 31 Oktober 1987.
- (113) Mangkuprawira, Sjafr. 1987. Pengembangan Akademik Jurusan ilmu-Ilmu Sosial Ekonomi Pertanian Fakultas Pertanian IPB. Lokakarya Pengembangan Akademik Jurusan Sosek. 28 Nopember 1987.
- (114) Mangkuprawira, Sjafr. 1986. Masyarakat Pertanian Indonesia di Tengah-Tengah Era Industri dan Informasi. Pertemuan Cendekiawan dalam Rangka Menyiapkan Masyarakat Industri dan Informasi. Bogor, 8-9 Maret 1986.

Guru Besar Tetap Ilmu Manajemen Sumberdaya Manusia  
 Fakultas Pertanian - Institut Pertanian Bogor

atas pengukuhan sebagai  
 Prof. Dr. Ir. Tb. Sjafri Mangkuprawira

kepada  
**Selamat dan Sukses**

- (115) Mangkuprawira, Sjafri. 1986. Peran serta Masyarakat Dalam Pembangunan Pedesaan. Penataran Bappeda Kabupaten Sukabumi. 22-24 Desember 1986.
- (116) Mangkuprawira, Sjafri. 1986. Persaingan Sumberdaya Antar Sektor: Demikian Terancamkah? Lokakarya Lingkungan Hidup Mahasiswa se-Indonesia. 11 Bogor - 13 Desember 1986.
- (117) Mangkuprawira, Sjafri dan Aida Vitayala S. Hubeis. 1986. Pendekatan Sosial dalam Pelaksanaan KKN. Bahan Latihan Pembekalan (Praktis) Bagi Mahasiswa KKN IPB 1986/1987.
- (118) Mangkuprawira, Sjafri. 1981. Pengalaman Kuliah Kerja Nyata (KKN) Dalam Menujyang Program Kependudukan dan Keluarga Berencana. Lokakarya Peningkatan Program KKN dalam Menujyang Program Kependudukan dan Keluarga Berencana 30-31 Oktober 1981. Cisarua Bogor.
- (119) Mangkuprawira, Sjafri. 1979. Constraints to Female Labour Participation: A Case Study of the Rural Community in West Java. Colombo Workshop / Conference Held in Connection With the "Action Oriented Study of the Role of Women in Rural Development. Directed by Dr. T. Scarlett Epstein (Univ of Sussex, England) and Dr. SPF. Senaratne (Colombo, Sri Lanka).

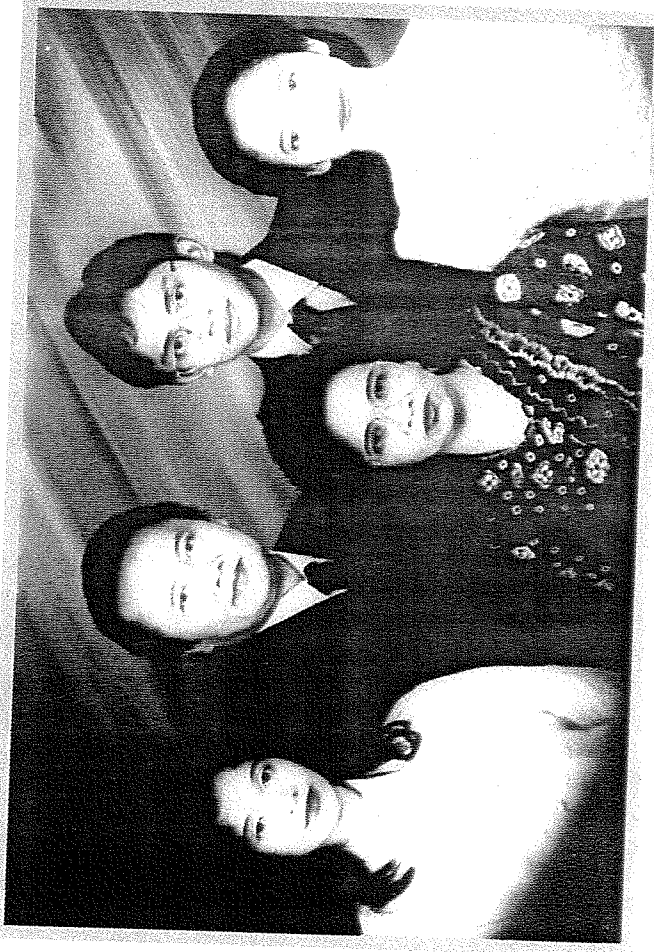

Keluarga Prof. Dr. Ir. Tb. Sjafri Mangkuprawira